



# Guia Médico

---

## REDE BÁSICA



Data de publicação: 01/11/2015  
Validade: 01/11/2016

**Unimed**   
Guarulhos



# BEM-VINDO

## **Caro(a) beneficiário(a),**

Ao contratar um plano de saúde, o cliente espera atendimento eficaz, médicos dedicados e um serviço qualificado. A Unimed Guarulhos tem consciência disso e, por integrar um sistema de cooperativas médicas, é gerida por especialistas em cuidar da sua saúde.

Próxima da realidade de seus clientes, a Unimed prioriza o bem-estar e atividades que proporcionam qualidade de vida. Entretanto, ela está preparada para atendê-lo(a) e se empenha para oferecer um serviço humanizado.

Neste Guia Médico, é possível encontrar os profissionais cooperados e estabelecimentos credenciados da Unimed Guarulhos. Você também terá acesso à relação de consultórios, à rede credenciada de hospitais, de acordo com seu plano contratado, clínicas e laboratórios, e às principais informações relativas à cooperativa, além dos procedimentos para atendimento nos casos de urgência, emergência e internação.

Agende sua consulta e, caso não possa comparecer, ligue e desmarque com pelo menos 24 horas de antecedência. Se desejar informações sobre a rede credenciada ou quiser tirar dúvidas, enviar sugestões, registrar reclamações ou elogios, entre em contato pelo telefone (11) 2463-8000.

Caso queira solicitar ou acompanhar uma autorização, ligue para (11) 2463-8000 ou envie um e-mail para [autorizacao@unimedguarulhos.coop.br](mailto:autorizacao@unimedguarulhos.coop.br).

Em cumprimento ao artigo 11 da Resolução Normativa nº 365/14, da Agência Nacional de Saúde Suplementar (ANS), informamos que as substituições ocorridas nesta rede assistencial ficarão disponíveis no portal da Unimed Guarulhos ([www.unimedguarulhos.coop.br](http://www.unimedguarulhos.coop.br)) e na Central de Atendimento da Operadora, que pode ser contatada pelo telefone (11) 2463-8000.

Atenciosamente,

Unimed Guarulhos

Cuidar de você. Esse é o plano.



# ÍNDICE

Cartão do Beneficiário – Frente.....	12
Cartão do Beneficiário – Verso.....	13
Telefones e endereços úteis.....	14
Descrição pormenorizada dos ícones dos atributos de qualificação dos prestadores.....	15
Legenda dos ícones dos atributos de qualificação.....	19
Orientações e boas práticas na utilização do seu plano.....	20
Descrição das especialidades médicas.....	21
Tipos de plano (produto).....	25

## HOSPITAIS (PRONTO-SOCORRO, HOSPITAIS E MATERNIDADE)

### GUARULHOS

Pronto-Socorro adulto.....	28
Pronto-Socorro infantil.....	28
Hospital.....	28
Maternidade.....	28

### ARUJÁ

Pronto-Socorro adulto.....	29
Pronto-Socorro infantil.....	29
Hospital.....	29
Maternidade.....	29

### ITAQUAQUECETUBA

Pronto-Socorro adulto.....	30
Pronto-Socorro infantil.....	30
Pronto-Socorro ortopédico.....	30

### SANTA ISABEL

Pronto-Socorro adulto.....	31
Pronto-Socorro infantil.....	31
Hospital.....	31

# ÍNDICE

Maternidade.....	31
------------------	----

## SADT E CLÍNICAS AMBULATORIAIS (EXAMES COMPLEMENTARES)

### GUARULHOS

Análises Clínicas.....	32
Anatomia Patológica Citopatologia.....	32
Audiometria e Impedanciometria.....	32
Broncoscopia.....	32
Cateterismo Cardíaco.....	32
Cintilografia.....	33
Cirurgia Crânio Maxilo Facial.....	33
Colonoscopia.....	33
Colposcopia.....	34
Diálise e Hemodiálise.....	34
Densitometria Óssea.....	34
Dopplerfluxometria Obstétrica.....	34
Ecocardiografia.....	34
Eletrocardiografia.....	34
Eletroencefalografia.....	36
Eletroneuromiografia.....	36
Emissão Otoacústica.....	36
Endoscopia Digestiva.....	36
Estudo Urodinâmico.....	37
Fisioterapia.....	37
Holter.....	37
Laringoscopia.....	38
Líquor.....	38
Litotripsia Extracorpórea.....	38
Mamografia.....	38
Nefrologia.....	38
Otoneurológico.....	38

# ÍNDICE

Provas de Função Pulmonar.....	38
Quimioterapia.....	39
Radiologia.....	39
Radioterapia.....	40
Ressonância Magnética.....	40
Teste Ergométrico.....	40
Tocardiografia Fetal Anteparto.....	40
Tomografia.....	40
Ultrassonografia.....	40
Ultrassonografia com Doppler.....	41

## **ARUJÁ**

Alergologia.....	42
Análises Clínicas / Citopatologia Anatomia Patológica.....	42
Angiologia e Cirurgia Vascular.....	42
Cardiologia.....	42
Cirurgia Geral.....	42
Cirurgia Plástica.....	42
Clínica Médica.....	42
Colpocitologia.....	42
Colposcopia.....	42
Dermatologia.....	42
Endocrinologia.....	42
Exames Cardiológicos.....	44
Fisioterapia.....	44
Ginecologia e Obstetrícia.....	44
Neurologia.....	44
Oftalmologia.....	44
Ortopedia e Traumatologia.....	44
Otorrinolaringologia.....	44
Pediatria.....	44
Radiologia.....	44
Reumatologia.....	44

# ÍNDICE

Tomografia.....	44
Ultrassonografia.....	44
Urologia.....	44

## **ITAQUAQUECETUBA**

Alergologia.....	45
Análises Clínicas / Citopatologia Anatomia Patológica.....	45
Angiologia e Cirurgia Vascular.....	45
Audiometria e Impedanciometria.....	45
Cardiologia.....	45
Cirurgia Geral.....	45
Cirurgia Plástica.....	45
Clínica Médica.....	45
Colonoscopia.....	45
Densitometria Óssea.....	45
Dermatologia.....	45
Ecocardiografia.....	45
Eletrocardiografia.....	46
Endocrinologia.....	46
Fisioterapia.....	46
Ginecologia e Obstetrícia.....	46
Laringologia.....	46
Mamografia.....	46
Neurologia.....	46
Oftalmologia.....	46
Otoneurológico.....	46
Ortopedia e Traumatologia.....	46
Otorrinolaringologia.....	46
Pediatria.....	47
Radiologia.....	47
Reumatologia.....	47
Ultrassonografia.....	47
Urologia.....	47

# ÍNDICE

## **SANTA ISABEL**

Análises Clínicas.....	48
Audiometria.....	48
Colposcopia.....	48
Densitometria Óssea.....	48
Fisioterapia.....	48
Impedanciometria.....	48
Mamografia.....	48
Nasofibroscofia.....	48
Radiologia.....	48
Ultrassonografia.....	48

## **MÉDICOS COOPERADOS**

### **GUARULHOS**

Acupuntura.....	49
Alergia e Imunologia.....	49
Anestesiologia.....	49
Cancerologia.....	49
Cardiologia.....	49
Cirurgia do Aparelho Digestivo.....	52
Cirurgia de Cabeça e Pescoço.....	52
Cirurgia Cardíaca.....	52
Cirurgia da Mão.....	52
Cirurgia Endovascular.....	52
Cirurgia Geral.....	52
Cirurgia Pediátrica.....	53
Cirurgia Plástica Restauradora.....	53
Cirurgia Torácica.....	54
Cirurgia Vascular e Angiologia.....	54
Clínica Médica.....	55
Coloproctologia.....	56
Dermatologia.....	56



# ÍNDICE

Endocrinologia.....	57
Endocrinologia Infantil.....	57
Gastroenterologia.....	57
Geriatria.....	60
Ginecologia.....	60
Hematologia e Hemoterapia.....	63
Homeopatia.....	64
Infectologia.....	64
Mastologia.....	64
Nefrologia.....	64
Neurocirurgia.....	64
Neurologia.....	65
Nutrologia.....	65
Obstetrícia.....	65
Oftalmologia.....	68
Onco Hematologia Pediátrica.....	69
Ortopedia e Traumatologia.....	69
Otorrinolaringologia.....	71
Pediatria.....	72
Pneumologia.....	74
Psiquiatria.....	74
Reumatologia.....	74
Urologia.....	76
<b>ARUJÁ</b>	
Angiologia e Cirurgia Vascular.....	77
Cardiologia.....	77
Cirurgia Geral.....	77
Cirurgia Plástica Restauradora.....	77
Clínica Médica.....	77
Dermatologia.....	77
Endocrinologia.....	78
Endoscopia Digestiva.....	78

# ÍNDICE

Gastroenterologia.....	78
Ginecologia.....	78
Ginecologia e Obstetrícia.....	78
Neurologia.....	78
Oftalmologia.....	78
Ortopedia e Traumatologia.....	78
Otorrinolaringologia.....	80
Pediatria.....	80
Pneumologia.....	80
Urologia.....	80

## **ITAQUAQUECETUBA**

Cirurgia Geral.....	81
Ginecologia e Obstetrícia.....	81
Ortopedia e Traumatologia.....	81
Reumatologia.....	81
Urologia.....	81

## **SANTA ISABEL**

Angiologia e Cirurgia Vascular.....	82
Cardiologia.....	82
Cirurgia Geral.....	82
Clínica Médica.....	82
Ginecologia e Obstetrícia.....	82
Pediatria.....	82

## **PROFISSIONAIS DE SAÚDE (TRATAMENTO COMPLEMENTAR - PLANOS REGULAMENTADOS)**

### **GUARULHOS**

Fonoaudiologia.....	84
Nutrição.....	84
Psicologia.....	84

# ÍNDICE

Terapia Ocupacional..... 85

## **ARUJÁ**

Fonoaudiologia..... 86

Nutrição..... 86

Psicologia..... 86

## **ITAQUAQUECETUBA**

Fonoaudiologia..... 88

Psicologia..... 88

Aplicativo Mobile..... 89

Glossário Técnico..... 90

Serviços Opcionais..... 93

Serviços Diferenciais..... 94

# CARTÃO DO BENEFICIÁRIO – FRENTE

## SAIBA IDENTIFICAR SEU CARTÃO DA UNIMED:

Tipo de contratação:

Individual ou familiar: o cliente contrata o plano na operadora.

Coletivo por adesão: contratação feita por associação profissional ou sindicato.

Coletivo empresarial: a empresa contrata o plano para o colaborador.



# CARTÃO DO BENEFICIÁRIO – VERSO

## SAIBA IDENTIFICAR SEU CARTÃO DA UNIMED:

Local onde o cliente pode ter atendimento.

Site e telefone da operadora.

Válido somente com apresentação do documento de identidade

Eventuais alterações ocorridas na rede de prestadores poderão ser consultadas no [www.unimedxxx.coop.br](http://www.unimedxxx.coop.br) e no tel. XX-XXXX-XXXX

Disque-ANS 0800 701 9656

www.ans.gov.br

EST. CARTÃO É INTRANSFERÍVEL

Área de Atuação do Produto: São Paulo, Guarulhos, Santo André, São Bernardo, São Caetano, Diadema, Mauá, Ribeirão Pires, Mairiporã, Franco da Rocha, Caieiras, Cotia, Barueri, Osasco, Vargem Grande Paulista, Embu das Artes.

NONONONO/NONONO	IMEDIATO	NONONONO/NONONO	00/00/00
NONONONO NONO/NONONO	IMEDIATO	NONONONO NONO/NONONO	00/00/00
NONONO NONONO NO NON	IMEDIATO	NONONO NONONO NO NON	00/00/00
NONONONO NO NONONON	IMEDIATO	NONONONO NO NONONON	00/00/00
NONO NONO NO NONO	IMEDIATO	NONO NONO NO NONO	00/00/00

NOME FANTASIA DA ADMINISTRADORA NESSE LOCAL

SAC/Informações:  
**0800 000 000**

**ANS - nº XXXXXX**

Cód. Prod. ANS: 00000000000000000000  
CNS 000000000000000000

Número de telefone do SAC, se a Unimed possuir o serviço.

Registro da Operadora na ANS conforme Resolução Normativa nº 16.

Carências que o cliente possui. Porém, carências já cumpridas poderão ser omitidas e a frase "Sem carências a cumprir" constará neste local.

Código do Produto ANS na Unimed contratada e número do registro da operadora na ANS.

# TELEFONES E ENDEREÇOS ÚTEIS

## **CENTRAL DE ATENDIMENTO AO CLIENTE**

T: 11 2463-8000 / 0800 770 2500

## **SEDE ADMINISTRATIVA – GUARULHOS**

Rua Tabajara, 588

Vila São Jorge - CEP 07111-120

T: 11 2463-8000

## **UNIDADE ARUJÁ**

Avenida dos Expedicionários, 618

Centro - CEP 07400-000

T: 11 4655-3595

# DESCRIÇÃO PORMENORIZADA DOS ÍCONES DOS ATRIBUTOS DE QUALIFICAÇÃO DOS PRESTADORES

Legenda e descrição pormenorizada para os ícones dos atributos de qualificação dos prestadores de serviço na saúde suplementar

## 1 - Prestadores de serviços hospitalares:

### **a) Acreditação de serviços de saúde com identificação da entidade acreditadora**

Certificação dos serviços de saúde que avalia o desempenho da instituição como um todo, e não do profissional individual. Reconhece que o hospital respeita os padrões de qualidade e desempenho adequados ao seu tipo de atendimento.

Metodologias:



#### **Padrão nacional de qualidade**

Acreditado pela Organização Nacional de Acreditação (ONA), por meio do manual próprio com reconhecimento da Anvisa/Ministério da Saúde.



#### **Padrão internacional de qualidade**

Acreditado pelo Consórcio Brasileiro de Acreditação (CBA), por meio do manual da *Joint Commission International (JCI)*, acreditadora norte-americana.



#### **Padrão internacional de qualidade**

Acreditado pelo Instituto Qualisa de Gestão (IQG), por meio do manual da *Accreditation Canada*, acreditadora canadense.

### **b) Participação no Sistema de Notificação de Eventos Adversos (Notivisa) da Anvisa**



#### **Comunicação de eventos adversos**

Sistema eletrônico gerenciado pela Agência Nacional de Vigilância Sanitária (Anvisa) para receber notificações dos estabelecimentos de saúde. A participação no Notivisa demonstra que o hospital comunica à Anvisa os casos confirmados ou suspeitos de efeitos inesperados, que podem variar de alergia a óbito, por exemplo. Problemas em relação a produtos ou aparelhos utilizados em hospitais também são comunicados.

### **c) Participação no Programa de Monitoramento da Qualidade dos Prestadores de Serviços na Saúde Suplementar (Qualiss) da ANS**



### Qualidade monitorada

Programa da ANS que monitora, avalia e divulga o desempenho dos prestadores de serviços hospitalares no setor de planos de saúde (saúde suplementar). A ANS divulgará, periodicamente, em seu portal eletrônico, os resultados das instituições que atendem ao mínimo de qualidade esperada.

### 2 - Prestadores de serviços auxiliares de diagnóstico e terapia e clínicas ambulatoriais:

**a) *Acreditação de serviços de saúde com identificação da entidade acreditadora***  
***Certificação dos serviços de saúde que avalia o desempenho da instituição como um todo, e não do profissional individual. Reconhece que o laboratório, clínica ou ambulatório acreditado respeita os padrões de qualidade e desempenho adequados ao seu tipo de atendimento.***

Metodologias:



### Padrão nacional de qualidade

Acreditado pela Organização Nacional de Acreditação (ONA), por meio do manual próprio com reconhecimento da Anvisa/Ministério da Saúde.



### Padrão nacional de qualidade

Acreditado pelo Programa de Acreditação de Laboratórios Clínicos (PALC), certificado concedido pela Sociedade Brasileira de Patologia Clínica/Medicina Laboratorial (SBPC/ML).



### Padrão nacional de qualidade

Acreditado pelo Sistema Nacional de Acreditação (DICQ). Certificado concedido pela Sociedade Brasileira de Análises Clínicas.

### **b) *Participação no Sistema de Notificação de Eventos Adversos (Notivisa) da Anvisa***



### Comunicação de eventos adversos

Sistema eletrônico gerenciado pela Agência Nacional de Vigilância Sanitária (Anvisa) para receber notificações dos estabelecimentos de saúde. A participação no Notivisa demonstra que o laboratório, clínica ou ambulatório comunica à Anvisa os casos confirmados ou suspeitos de efeitos inesperados, que podem variar de alergia a óbito, por exemplo. Problemas em relação a produtos ou aparelhos utilizados em clínicas e laboratórios também são comunicados.



**c) Participação no Programa de Monitoramento da Qualidade dos Prestadores de Serviços na Saúde Suplementar (Qualiss) da ANS**



**Qualidade monitorada**

Programa da ANS que monitora, avalia e divulga o desempenho dos laboratórios, clínicas e ambulatórios no setor de planos de saúde (saúde suplementar). A ANS divulgará, periodicamente, em seu portal eletrônico, os resultados das instituições que atendem ao mínimo de qualidade esperada.

**3 - Profissionais de saúde ou pessoas jurídicas que prestam serviços em consultórios:**

**a) Participação no Sistema de Notificação de Eventos Adversos (Notivisa) da Anvisa**



**Comunicação de eventos adversos**

Sistema eletrônico gerenciado pela Agência Nacional de Vigilância Sanitária (Anvisa) para receber notificações dos profissionais de saúde. A participação no Notivisa demonstra que o profissional comunica à Anvisa os casos confirmados ou suspeitos de efeitos inesperados, que podem variar de alergia a óbito, por exemplo. Problemas em relação a produtos ou aparelhos utilizados em hospitais também são comunicados.

**b) Residência em saúde reconhecida pelo MEC na área de atuação do profissional**



**Profissional com residência**

**Residência Médica na especialidade de atuação**

A Residência Médica é uma pós-graduação que tem o objetivo de qualificar e especializar o médico. Caracteriza-se por treinamento, orientado por profissionais mais experientes, em instituições de saúde, em período integral.

**Residências em Área Profissional da Saúde e Residência Multiprofissional em Saúde na área de atuação**

Preparam os profissionais para atuar de forma multidisciplinar. Caracteriza-se por treinamento orientado por profissionais mais experientes em instituição de saúde. São várias as profissões da área da saúde abrangidas por estes programas.

**c) Pós-graduação com no mínimo 360h reconhecida pelo MEC na área de atuação para profissionais da saúde, exceto médicos**



**Profissional com especialização**

Especialização em Área Profissional da Saúde na especialidade de atuação  
O profissional de saúde que obtém o certificado do curso de especialização dentro de sua área de atuação, demonstra que se dedicou a um programa de melhoria do seu conhecimento específico.

***d) Título de Especialista outorgado pela sociedade de especialidade e/ou Conselho Profissional da categoria na área de atuação, com registro no conselho profissional:***



### **Título de Especialista**

Concedido aos profissionais de saúde que para obterem este título são submetidos a avaliações que certificam seus conhecimentos específicos em suas áreas de atuação. O título é chancelado pelas associações profissionais e deve ser registrado pelo próprio conselho profissional.

# LEGENDA DOS ÍCONES DOS ATRIBUTOS DE QUALIFICAÇÃO

Legenda para os ícones dos atributos de qualificação dos prestadores de serviço na saúde suplementar



Padrão nacional de qualidade



Padrão nacional de qualidade



Padrão nacional de qualidade



Padrão internacional de qualidade



Padrão internacional de qualidade



Comunicação de eventos adversos



Profissional com especialização



Profissional com Residência



Título de especialista



Qualidade monitorada

# ORIENTAÇÕES E BOAS PRÁTICAS NA UTILIZAÇÃO DO SEU PLANO

## MEDIDAS PARA O BOM USO DO PLANO

Você pode nos ajudar a aprimorar o atendimento, observando aos itens abaixo:

- Agende sua consulta e, caso não possa comparecer, ligue e desmarque com pelo menos 24 horas de antecedência. Assim, outra pessoa poderá ser atendida;
- É indispensável para qualquer atendimento (consulta, exame, procedimentos, internação, etc) a apresentação do cartão de identificação da Unimed Guarulhos, acompanhado de documento de identificação oficial com foto (RG ou CNH);
- Seu cartão é de uso pessoal e intransferível. Se alguém utilizá-lo em seu lugar, você perderá o direito à assistência médica, assim como seus dependentes;
- Não peça atestado médico. O seu médico sabe quando você precisa de uma Declaração de Afastamento;
- Não vá a vários médicos pelo mesmo motivo. Escolha um profissional de sua confiança e deixe que ele o oriente;
- Evite realizar várias vezes o mesmo exame. Se possuir um exame recente, leve-o para avaliação de seu médico. O exame é de propriedade do paciente, só o repita se o médico avaliar necessário. Fique com o exame e guarde-o bem. Se precisar ir a um especialista por indicação de seu médico, você terá todos os exames que já realizou para mostrar a ele;
- Não use o sistema não sendo necessário, ou seja, vá ao médico sempre que precisar, mas apenas quando houver necessidade. Não leve o filho com saúde apenas porque está levando um que está doente, “aproveitando a viagem”;
- Nas internações, utilize sempre a acomodação especificada em seu cartão de identificação Unimed;
- Se seu plano é particular, apresente sempre seu comprovante de pagamento, em dia, junto com o cartão Unimed;
- Os hospitais e pronto-socorros prestam, exclusivamente, atendimentos de internação e de urgência, razão pela qual, não deverão ser procurados para simples consultas.

# DESCRIÇÃO DAS ESPECIALIDADES MÉDICAS

## ACUPUNTURA

Ramo da medicina tradicional chinesa. É um método de tratamento complementar, de acordo com a nova terminologia da OMS (Organização Mundial de Saúde). Consiste na aplicação de agulhas em pontos definidos do corpo, chamados de “Pontos de Acupuntura” ou “Acupontos”, com o objetivo de obter efeito terapêutico em diversas condições.

## ALERGIA E IMUNOLOGIA

Especialidade da medicina que visa o diagnóstico e o tratamento das doenças alérgicas. Pode estar relacionada também à imunologia.

## ANESTESIOLOGIA

Estuda e proporciona a ausência ou o alívio da dor e outras sensações ao paciente que necessita realizar procedimentos médicos (cirurgias e exames diagnósticos) e que identifica e trata alteração das funções vitais.

## ANGIOLOGIA

Tratamento clínico das doenças que acometem os vasos sanguíneos e os linfáticos. Atua em conjunto com a cirurgia vascular.

## CANCEROLOGIA (ONCOLOGIA)

Estuda tumores malignos e a forma como essas doenças se desenvolvem no organismo.

## CARDIOLOGIA

Diagnóstico e tratamento das doenças que acometem o coração, bem como os outros componentes do sistema circulatório.

## CIRURGIA CARDIOVASCULAR

Tratamento cirúrgico de doenças que acometem o coração.

## CIRURGIA DE CABEÇA E PESCOÇO

Especialidade médica essencialmente apoiada em procedimentos cirúrgicos, também considerada ramo da oncologia, que se

ocupa da prevenção, diagnóstico, tratamento e reabilitação das patologias neoplásicas benignas e malignas, afecções congênitas e de algumas condições inflamatórias que acometem a região do víscero-crânio ou face e da área cervical ou pescoço.

## CIRURGIA DA MÃO

Ocupa-se da prevenção, diagnóstico, tratamento e reabilitação das patologias que acometem as mãos.

## CIRURGIA DO APARELHO DIGESTIVO

Ramo da medicina que estuda, sob o ponto de vista cirúrgico, as doenças que são oriundas dos órgãos responsáveis pela digestão dos alimentos. Sua área de atuação é a cirurgia dos órgãos do aparelho digestivo, como esôfago, estômago, intestinos, fígado, vias biliares e pâncreas.

## CIRURGIA GERAL

Especialidade médica cuja área de atuação compreende cirurgia abdominal, cirurgia vídeo-laparoscópica e cirurgia do trauma. Ocupa-se do estudo dos mecanismos fisiopatológicos, diagnóstico e tratamento de enfermidades passíveis de abordagem por procedimentos cirúrgicos.

## CIRURGIA PEDIÁTRICA

Ocupa-se do tratamento cirúrgico que acomete indivíduos desde o período da vida fetal até o início da idade adulta.

## CIRURGIA PLÁSTICA

Tem por objetivo a reconstituição de determinada parte do corpo humano, por razões médicas ou estéticas e que se divide em cirurgia plástica reparadora ou cirurgia plástica estética.

A cirurgia plástica reparadora tem como objetivo corrigir lesões deformantes, defeitos congênitos ou adquiridos. A cirurgia plástica estética é aquela realizada pelo paciente com o

objetivo de realizar melhorias à sua aparência.

### **CIRURGIA TORÁCICA**

Especialidade médica que se ocupa do tratamento de patologias pulmonares e torácicas passíveis de abordagem cirúrgica.

### **CIRURGIA VASCULAR**

Especialidade que se ocupa do tratamento cirúrgico de doenças das artérias, veias e vasos linfáticos.

### **CLÍNICA MÉDICA (MEDICINA INTERNA)**

Trata de pacientes adultos, com área de atuação principalmente em ambiente hospitalar. Inclui o estudo das doenças em pacientes adultos, não cirúrgicos, não obstétricas e não ginecológicas.

### **COLOPROCTOLOGIA**

Especialidade médica que estuda as doenças do intestino grosso, reto e ânus.

### **DERMATOLOGIA**

Ocupa-se do diagnóstico e tratamento clínico-cirúrgico que acometem a pele.

### **ENDOCRINOLOGIA E METABOLOGIA**

Estuda o funcionamento dos hormônios no organismo humano. Atua no tratamento do diabetes, obesidade, alterações hormonais (falta ou excesso de hormônios) e alteração do ciclo menstrual.

### **ENDOSCOPIA**

Visa o diagnóstico da mucosa de todo o trato gastrointestinal e tratamento terapêutico na maioria dos casos gastrointestinais.

### **GASTROENTEROLOGIA**

Especialidade médica que se ocupa do estudo, diagnóstico e tratamento clínico das doenças do aparelho digestivo.

### **GENÉTICA MÉDICA**

Estudo dos genes e de seu papel na herança das características paternas e maternas pela prole.

### **GERIATRIA**

Foca o estudo, a prevenção e o tratamento de doenças e da incapacidade em idades avançadas.

### **GINECOLOGIA E OBSTETRÍCIA**

Especialidade que trata da saúde da mulher, da infância à terceira idade. Dedicada atenção especial ao aparelho genital, composto pela vagina, ovários, útero e trompas de falópio – tanto no aspecto preventivo quanto no curativo.

### **HEMATOLOGIA E HEMOTERAPIA**

Trata das doenças e terapias relacionadas ao sangue.

### **HOMEOPATIA**

Método terapêutico cujo princípio está baseado na similia similibus curantur (“os semelhantes curam-se pelos semelhantes”).

### **INFECTOLOGIA**

Especialidade médica que se ocupa do estudo das doenças causadas por diversos patógenos como príons, vírus, bactérias, protozoários, fungos e animais.

### **MASTOLOGIA**

Dedica-se ao estudo das glândulas mamárias, prevenindo, diagnosticando e tratando as doenças da mama.

### **MEDICINA DE FAMÍLIA E COMUNIDADE**

Área da medicina que estuda o indivíduo como ser inserido num contexto familiar e comunitário, nomeadamente integrado na sua família. Procura entender como este indivíduo se relaciona com os grupos sociais e estuda as doenças que o acometem.

Trabalha preferencialmente com atividades de prevenção, mas também com uma medicina de abordagem geral.

### **MEDICINA DO TRABALHO**

Especialidade médica que atua na promoção e na preservação da saúde do trabalhador. O médico do trabalho avalia a capacidade do candidato a determinado trabalho e realiza avaliações periódicas de sua saúde dando ênfase aos riscos ocupacionais aos quais o trabalhador fica exposto.

### **MEDICINA DO TRÁFEGO**

Manutenção do bem-estar físico, psíquico e social do ser humano que se desloca, qualquer que seja o meio que propicie a sua mobilidade, cuidando também das interações desse deslocamento e dos mecanismos que o propiciam ao homem.

### **MEDICINA ESPORTIVA**

Voltada para abordagem do atleta de uma forma global. Suas áreas estendem-se desde a fisiologia do exercício à prevenção de lesões, passando pelo controle do treino e resolução de todo problema de saúde que envolva o praticante de desporto ou o exercício físico.

### **MEDICINA FÍSICA E REABILITAÇÃO**

Especialidade médica que lida com o tratamento de pacientes cuja capacidade funcional esteja limitada.

### **MEDICINA INTENSIVA**

Suporte à vida ou suporte de sistemas e órgãos em pacientes que estão em estado crítico e, que geralmente necessitam de um acompanhamento intensivo e monitorado.

### **MEDICINA LEGAL**

Aplica os conhecimentos médicos aos interesses da Justiça na elaboração das leis e na adequada caracterização dos fenômenos biológicos que possam interessar às

autoridades na aplicação das leis. Assim, a medicina legal caracteriza a lesão corporal, a morte (sua causa, o momento em que ocorreu, que agente a produziu), entre outros.

### **MEDICINA NUCLEAR**

Relacionada à imagiologia, que se ocupa de técnicas de imagem, de diagnóstico e terapêutica, utilizando-se de partículas ou núclídeos radioativos. Permite observar o estado fisiológico dos tecidos de forma não invasiva.

### **MEDICINA PREVENTIVA E SOCIAL**

Especialidade que se dedica à prevenção da doença em vez de seu tratamento.

### **NEFROLOGIA**

Ocupa-se do diagnóstico e do tratamento das doenças do sistema urinário, em especial o rim. Atua também no tratamento cirúrgico de tais doenças. É o estudo dos rins, de sua fisiologia e de enfermidades do néfron, a unidade morfológica e funcional do rim.

### **NEUROCIRURGIA**

Especialidade médica que se ocupa do tratamento de doenças do sistema nervoso central e periférico (como tumores, doenças vasculares e degenerativas), traumas crânio-encefálicos e raqui-medulares passíveis de abordagem cirúrgica. Responsável pela substituição de órgãos sensoriais (olho e ouvido interno) disfuncionais por dispositivos artificiais.

### **NEUROLOGIA**

Trata dos distúrbios estruturais do sistema nervoso. Especificamente, lida com o diagnóstico e o tratamento de todas as categorias de doenças que envolvem o sistema nervoso central, periférico e autônomo, incluindo os seus revestimentos, vasos sanguíneos e todos os tecidos efetores, como os músculos.

### **NUTROLOGIA**

Especialidade médica que se dedica ao diagnóstico, à prevenção e ao tratamento das doenças do comportamento alimentar.

### **OFTALMOLOGIA**

Investiga e trata de doenças relacionadas a visão, aos olhos e a seus anexos. Dedicase ao estudo e ao tratamento das doenças e dos erros de refração apresentadas pelos olhos.

### **ORTOPEDIA E TRAUMATOLOGIA**

A ortopedia cuida das doenças e de deformidades dos ossos, músculos, ligamentos e articulações (aparelho locomotor). A traumatologia lida com o trauma do aparelho músculo-esquelético.

### **OTORRINOLARINGOLOGIA**

Estuda e trata as doenças do ouvido, nariz, seios paranasais, faringe e laringe.

### **PATOLOGIA**

É o estudo das doenças em geral sob aspectos determinados. Ela envolve tanto a ciência básica quando a prática clínica e avalia as alterações estruturais e funcionais das células, dos tecidos e dos órgãos que estão ou podem estar sujeitos a doenças.

### **PATOLOGIA CLÍNICA/MEDICINA LABORATORIAL**

Tem o objetivo de auxiliar os médicos de diversas especialidades no diagnóstico e no acompanhamento clínico de estados de saúde e doença, por meio da análise de sangue, de urina, de fezes e de outros fluídos orgânicos.

### **PEDIATRIA**

Especialidade médica e de enfermagem dedicada à assistência à criança e ao adolescente, nos seus diversos aspectos, sejam eles preventivos ou curativos.

### **PNEUMOLOGIA**

É o estudo que se ocupa das doenças pulmonares e do trato respiratório.

### **PSIQUIATRIA**

Especialidade médica que lida com prevenção, atendimento, diagnóstico, tratamento e reabilitação das doenças mentais, sejam elas de cunho orgânico ou funcional, tais como depressão, doença bipolar, esquizofrenia e transtornos de ansiedade.

### **RADIOLOGIA E DIAGNÓSTICO POR IMAGEM**

Auxilia no diagnóstico e no prognóstico dos estados de saúde e de doença por meio do uso de tecnologias de produção e de análise de imagem.

### **RADIOTERAPIA**

Especialidade médica focada no tratamento oncológico utilizando radiação ionizante.

### **REUMATOLOGIA**

Trata das doenças do tecido conjuntivo, articulações e doenças autoimunes.

### **UROLOGIA**

Aborda o trato urinário de homens e mulheres e do sistema reprodutor dos homens. Dedicase ao diagnóstico, ao tratamento e ao acompanhamento de pacientes com distúrbios urológicos. Os órgãos estudados são: rins, ureteres, bexiga urinária, uretra e aqueles do sistema reprodutor masculino.

Especialidades Médicas Reconhecidas pelo Conselho Federal de Medicina, Resolução 1.973/2011 (1º de Agosto de 2011).



# TIPO DE PLANO (PRODUTO)

## PLANO REGIONAL ENFERMARIA

Acomodação: Coletivo (Enfermaria)

Segmentação: Ambulatorial, Hospitalar com Obstetrícia.

Área de Abrangência: Grupo de Municípios

Área de atuação:

- Atendimento eletivo e urgência e emergência nas cidades de Guarulhos, Arujá, Ferraz de Vasconcelos, Itaquaquecetuba e Santa Isabel.

## PLANO REGIONAL APARTAMENTO

Acomodação: Individual (Apartamento)

Segmentação: Ambulatorial, Hospitalar com Obstetrícia.

Área de Abrangência: Grupo de Municípios

Área de atuação:

- Atendimento eletivo e urgência e emergência nas cidades de Guarulhos, Arujá, Ferraz de Vasconcelos, Itaquaquecetuba e Santa Isabel.

## PLANO PADRÃO ENFERMARIA

Acomodação: Coletivo (Enfermaria)

Segmentação: Ambulatorial, Hospitalar com Obstetrícia.

Área de Abrangência: Grupo de Municípios

Área de atuação:

- Atendimento eletivo e urgência e emergência nas cidades de Guarulhos, Arujá, Ferraz de Vasconcelos, Itaquaquecetuba, Santa Isabel e São Paulo.

- Urgência e emergência, atendimento Nacional dentro da rede credenciada da Unimed local, conforme a categoria de plano e acomodação.

## PLANO REGIONAL BÁSICO ENFERMARIA

Acomodação: Coletivo (Enfermaria)

Segmentação: Ambulatorial, Hospitalar com Obstetrícia.

Área de Abrangência: Grupo de Municípios

Área de atuação:

- Atendimento eletivo, urgência e emergência nas cidades de Guarulhos, Arujá, Ferraz de Vasconcelos, Itaquaquecetuba e Santa Isabel.

## PLANO REGIONAL ESPECIAL APARTAMENTO

Acomodação: Individual (Apartamento)

Segmentação: Ambulatorial, Hospitalar com Obstetrícia.

Área de Abrangência: Grupo de Municípios

Área de atuação:

- Atendimento eletivo, urgência e emergência nas cidades de Guarulhos, Arujá, Ferraz de Vasconcelos, Itaquaquecetuba e Santa Isabel.

## PLANO BÁSICO ENFERMARIA

Acomodação: Coletivo (Enfermaria)

Segmentação: Ambulatorial, Hospitalar com Obstetrícia.

Área de Abrangência: Grupo de Municípios

Área de atuação:

- Atendimento eletivo, urgência e emergência nas cidades de Guarulhos, Arujá, Ferraz de Vasconcelos, Itaquaquecetuba, Santa Isabel e São Paulo.

- Urgência e emergência, atendimento Nacional dentro da rede credenciada da Unimed local, conforme a categoria de plano e acomodação.

## PLANO REFERÊNCIA ENFERMARIA

Acomodação: Coletivo (Enfermaria)

Segmentação: Ambulatorial, Hospitalar com Obstetrícia.

Área de Abrangência: Grupo de Municípios

Área de atuação:

- Atendimento eletivo e urgência e emergência nas cidades de Guarulhos, Arujá, Ferraz de Vasconcelos, Itaquaquecetuba, Santa Isabel e São Paulo.

- Urgência e emergência, atendimento Nacional dentro da rede credenciada da Unimed local, conforme a categoria de plano e acomodação.

# TIPOS DE PLANO (PRODUTO)

Nome comercial do produto	Tipo de rede	Código do produto na ANS
REGIONAL ENFERMARIA	Básica	400956998
REGIONAL APARTAMENTO	Básica	400958994
REGIONAL ENFERMARIA PARTICIPATIVO	Básica	438843027
REGIONAL APARTAMENTO PARTICIPATIVO	Básica	438844025
REGIONAL ENFERMARIA PARTICIPATIVO	Básica	439164021
REGIONAL APARTAMENTO PARTICIPATIVO	Básica	439165029
REFERÊNCIA	Básica	444121034
PADRÃO	Básica	444122032
REFERÊNCIA PARTICIPATIVO	Básica	444125037
PADRÃO PARTICIPATIVO	Básica	444126035
REFERÊNCIA	Básica	444129030
PADRÃO	Básica	444130033
REFERÊNCIA PARTICIPATIVO	Básica	444133038
PADRÃO PARTICIPATIVO	Básica	444134036
REGIONAL ENFERMARIA	Básica	459240089
REGIONAL APARTAMENTO	Básica	459241087
REFERÊNCIA	Básica	467250120
REGIONAL APTO SEM CP	Básica	467400126
REGIONAL ENF COM CP	Básica	467401124
PADRÃO ENFERMARIA SEM COPARTICIPAÇÃO	Básica	467402122
PADRÃO ENFERMARIA COM COPARTICIPAÇÃO	Básica	467403121
REGIONAL APARTAMENTO COM CP	Básica	467409120
REGIONAL ENF SEM CP	Básica	467416122

Importante: para consultar a Rede de Planos não Regulamentados, acesse o site da cooperativa.

# TIPOS DE PLANO (PRODUTO)

Nome comercial do produto	Tipo de rede	Código do produto na ANS
REGIONAL BÁSICO ENFERMARIA PARTICIPATIVO	Básica	472422144
REGIONAL ESPECIAL APARTAMENTO PARTICIPATIVO	Básica	472423142
BÁSICO ENFERMARIA	Básica	472424141
BÁSICO ENFERMARIA PARTICIPATIVO	Básica	472427145
REGIONAL BÁSICO ENFERMARIA	Básica	472429141
REGIONAL ESPECIAL APARTAMENTO	Básica	472430145

Importante: para consultar a Rede de Planos não Regulamentados, acesse o site da cooperativa.

## PRONTO-SOCORRO ADULTO

### REDE BÁSICA

#### GUARULHOS

##### HOSPITAL BOM CLIMA

Avenida Mariana Ubaldina do Espírito Santo, 140  
Bom Clima - 07197-000  
T.: 11 2472-4200

##### HOSPITAL SAÚDE GUARULHOS

Rua Dona Antonia, 636  
Gopoúva - 07021-000  
T.: 11 2475-8800

##### HOSPITAL STELLA MARIS

Rua Maria Cândida Pereira, 770  
Itapegica - 07041-020  
T.: 11 2423-8500

##### HOSPITAL UNIMED GUARULHOS

###### Unidade I - Geral Adulto

Rua Tabajara, 566  
Vila São Jorge - 07111-120  
T.: 11 2464-2000

##### HOSPITAL UNIMED GUARULHOS

###### Unidade II - Ginecológico/Obstétrico

Avenida Emílio Ribas, 322  
Vila Zanardi - 07020-010  
T.: 11 2447-9000

## PRONTO-SOCORRO INFANTIL

##### HOSPITAL BOM CLIMA

Avenida Mariana Ubaldina do Espírito Santo, 140  
Bom Clima - 07197-000  
T.: 11 2472-4200

##### HOSPITAL UNIMED GUARULHOS

###### Unidade II

Avenida Emílio Ribas, 322  
Vila Zanardi - 07020-010  
T.: 11 2447-9000

## HOSPITAL

##### HOSPITAL BOM CLIMA

Avenida Mariana Ubaldina do Espírito Santo, 140  
Bom Clima - 07197-000  
T.: 11 2472-4200

##### HOSPITAL SAÚDE GUARULHOS

Rua Dona Antonia, 636  
Gopoúva - 07021-000  
T.: 11 2475-8800

##### HOSPITAL STELLA MARIS

Rua Maria Cândida Pereira, 770  
Itapegica - 07041-020  
T.: 11 2423-8500

##### HOSPITAL UNIMED GUARULHOS

###### Unidade I - Geral Adulto

Rua Tabajara, 624  
Vila São Jorge - 07111-120  
T.: 11 2464-2000

##### HOSPITAL UNIMED GUARULHOS

###### Unidade II - Materno-Infantil

Avenida Emílio Ribas, 322  
Vila Zanardi - 07020-010  
T.: 11 2447-9000

## MATERNIDADE

##### HOSPITAL BOM CLIMA

Avenida Mariana Ubaldina do Espírito Santo, 140  
Bom Clima - 07197-000  
T.: 11 2472-4200

##### HOSPITAL UNIMED GUARULHOS

###### Unidade II

Avenida Emílio Ribas, 322  
Vila Zanardi - 07020-010  
T.: 11 2447-9000



Comunicação de eventos adversos



Qualidade monitorada



Padrão nacional de qualidade



Padrão internacional de qualidade



Padrão internacional de qualidade

Legenda completa dos ícones dos atributos de qualificação na página 19.

**PRONTO-SOCORRO ADULTO****REDE BÁSICA****ARUJÁ****HOSPITAL E MATERNIDADE IPIRANGA****ARUJÁ**

Rua Melvin Jones, 90

Centro - 07401-305

T.: 11 4652-7500

**PRONTO-SOCORRO INFANTIL****HOSPITAL E MATERNIDADE IPIRANGA****ARUJÁ**

Rua Melvin Jones, 90

Centro - 07401-305

T.: 11 4652-7500

**HOSPITAL****HOSPITAL E MATERNIDADE IPIRANGA****ARUJÁ**

Rua Melvin Jones, 90

Centro - 07401-305

T.: 11 4652-7500

**MATERNIDADE****HOSPITAL E MATERNIDADE IPIRANGA****ARUJÁ**

Rua Melvin Jones, 90

Centro - 07401-305

T.: 11 4652-7500



Comunicação de eventos adversos



Qualidade monitorada



Padrão nacional de qualidade



Padrão internacional de qualidade



Padrão internacional de qualidade

Legenda completa dos ícones dos atributos de qualificação na página 19.

## PRONTO-SOCORRO ADULTO

### REDE BÁSICA

#### **ITAQUAQUECETUBA**

#### **CENTRO MÉDICO SÃO LUCAS**

Rua João Vagnoti, 62

Centro - 08570-220

T.: 11 4652-4343

## PRONTO-SOCORRO INFANTIL

#### **CENTRO MÉDICO SÃO LUCAS**

Rua João Vagnoti, 62

Centro - 08570-220

T.: 11 4652-4343

## PRONTO-SOCORRO ORTOPÉDICO (das 8h às 22h)

#### **CENTRO MÉDICO SÃO LUCAS**

Rua João Vagnoti, 62

Centro - 08570-220

T.: 11 4652-4343



Comunicação de eventos adversos



Qualidade monitorada



Padrão nacional de qualidade



Padrão internacional de qualidade



Padrão internacional de qualidade

Legenda completa dos ícones dos atributos de qualificação na página 19.

## PRONTO-SOCORRO ADULTO

### REDE BÁSICA

#### SANTA ISABEL

#### HOSPITAL GABRIEL CIANFLONE

Avenida Guilherme Alfieri, 205

Centro - 07500-000

T: 11 4656-1333

## PRONTO-SOCORRO INFANTIL

#### HOSPITAL GABRIEL CIANFLONE

Avenida Guilherme Alfieri, 205

Centro - 07500-000

T: 11 4656-1333

## HOSPITAL

#### HOSPITAL GABRIEL CIANFLONE

Avenida Guilherme Alfieri, 205

Centro - 07500-000

T: 11 4656-1333

## MATERNIDADE

#### HOSPITAL GABRIEL CIANFLONE

Avenida Guilherme Alfieri, 205

Centro - 07500-000

T: 11 4656-1333



Comunicação de eventos adversos



Qualidade monitorada



Padrão nacional de qualidade



Padrão internacional de qualidade



Padrão internacional de qualidade

Legenda completa dos ícones dos atributos de qualificação na página 19.

## DELIVERY USIMED

Entrega domiciliar de medicamentos, perfumaria e lentes de contatos em Guarulhos e áreas de abrangência.

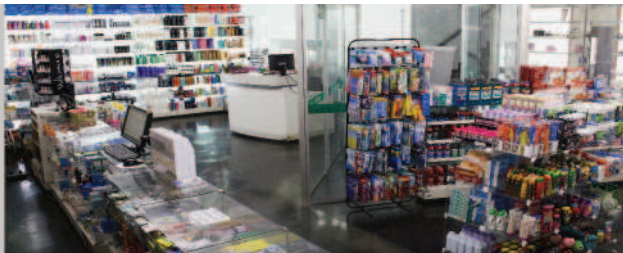

Central de Atendimento:  
T: 11 2463-8008



## ANÁLISES CLÍNICAS REDE BÁSICA

### GUARULHOS

#### BIO CIÊNCIA LAVOISIER (não atende intercâmbio)

Avenida Salgado Filho, 47  
Jardim Maia – 07115-000  
T.: 11 3047-4488

Avenida Salgado Filho, 1224  
Jardim Maia – 07115-000  
T.: 11 2442-7375 • 3047-4488

#### CENTRO DE ATENDIMENTO UNIMED GUARULHOS

Rua Profa. Anita Guastini Eiras, 71  
Vila Hulda – 07094-010  
T.: 11 2442-4000

#### CENTRO DE DIAGNÓSTICO UNIMED GUARULHOS

Rua Tabajara, 624  
Vila São Jorge – 07111-120  
T.: 11 2463-8100

#### CEPAC CENTRO DE DIAGNÓSTICOS

Avenida Dr. Timóteo Penteado, 5  
Centro – 07094-000  
T.: 11 2442-2200

Estrada Presidente Juscelino K. de Oliveira, 4305  
Pimentas – 07272-345  
T.: 11 2442-2200

#### LABORATÓRIO DELIBERATO DE ANÁLISES CLÍNICAS

Rua Presidente Prudente, 267  
Centro – 07110-140  
T.: 11 2229-5093

#### NASA LABORATÓRIO BIO CLÍNICO

Avenida Dr. Timóteo Penteado, 51  
Centro – 07094-000  
T.: 11 2090-0500

## ANATOMIA PATOLÓGICA CITOPATOLOGIA

### CENTRO DE DIAGNÓSTICO UNIMED GUARULHOS

Rua Tabajara, 624  
Vila São Jorge – 07111-120  
T.: 11 2463-8100

### CEPAC CENTRO DE DIAGNÓSTICOS

Avenida Dr. Timóteo Penteado, 5  
Centro – 07094-000  
T.: 11 2442-2200

Estrada Presidente Juscelino K. de Oliveira, 4305  
Pimentas – 07272-345  
T.: 11 2442-2200

### LABORATÓRIO DELIBERATO DE ANÁLISES CLÍNICAS

Rua Presidente Prudente, 267  
Centro – 07110-140  
T.: 11 2229-5093

## AUDIOMETRIA E IMPEDANCIOMETRIA

### CENTRO DE OTORRINOLARINGOLOGIA DE GUARULHOS

Avenida Salgado Filho, 400  
Centro – 07115-000  
T.: 11 2443-2000

### CEPAC CENTRO DE DIAGNÓSTICOS

Avenida Dr. Timóteo Penteado, 5  
Centro – 07094-000  
T.: 11 2442-2200

Estrada Presidente Juscelino K. de Oliveira, 4305  
Pimentas – 07272-345  
T.: 11 2442-2200

### OTOCLÍNICA DE GUARULHOS

Avenida Salgado Filho, 400  
Centro – 07115-000  
T.: 11 2409-8988 • 2409-3116



Comunicação de eventos adversos



Qualidade monitorada



Padrão nacional de qualidade



Padrão nacional de qualidade



Padrão nacional de qualidade

Legenda completa dos ícones dos atributos de qualificação na página 19.



## UNEF – UNIDADE DE DIAGNÓSTICO ELETROFISIOLÓGICO

Rua Jorge Street, 91  
Centro – 07090-020  
T.: 11 2468-0505 • 2441-1329

## BRONCOSCOPIA

### HOSPITAL UNIMED GUARULHOS Unidade I

Rua Tabajara, 624  
Vila São Jorge – 07111-120  
T.: 11 2464-2055 • 2464-2056

## CATETERISMO CARDÍACO

### HOSPITAL STELLA MARIS

Rua Maria Cândida Pereira, 770  
Itapegica – 07041-020  
T.: 11 2423-8500

## CINTILOGRAFIA

### CINTILOG

Rua Três Marias, 21  
Centro – 07110-170  
T.: 11 2408-5351

## CIRURGIA CRÂNIO MAXILO FACIAL

### CEOGS – CENTRO ODONTOLÓGICO LTDA RITA DE CASSIA DO LAGO ROCHA

Avenida Tiradentes, 400  
Jardim Guarulhos – 07090-000  
T.: 11 2409-1108 • 2475-2420

### DMC MEDICINA E ODONTOLOGIA LTDA DALTON MARTINS CELESTE

Rua Santo Antônio, 137  
Centro – 07110-150  
T.: 11 2409-0270

### EDUARDO AUGUSTO ARAGÃO

Avenida Suplicy, 170  
Jardim Santa Mena – 07096-000  
T.: 11 2459-1876 • 2459-3384

## COLONOSCOPIA

### CENTRO DE DIAGNÓSTICO UNIMED GUARULHOS

Rua Tabajara, 624  
Vila São Jorge – 07111-120  
T.: 11 2463-8100

### EDSON ITIO NISHI

Rua Dr. Ângelo de Vita, 63  
Centro – 07110-120  
T.: 11 2408-4203 • 2443-1979

### ELESÁRIO MARQUES C. JÚNIOR

Rua José Maurício, 241 - 7º and. - sl. 71  
Centro – 07011-060  
T.: 11 2468-8970 • 2468-8933

### FLÁVIO ISSAO SAKAMOTO

Rua José Maurício, 241 - 7º and. - sl. 73  
Centro – 07011-060  
T.: 11 2409-1945 • 2409-0921

## COLPOSCOPIA

### BIO CIÊNCIA LAVOISIER

Avenida Salgado Filho, 47  
Jardim Maia – 07115-000  
T.: 11 3047-4488

Avenida Salgado Filho, 1224  
Jardim Maia – 07115-000  
T.: 11 2442-7375 • 3047-4488

### CENTRO DE DIAGNÓSTICO UNIMED GUARULHOS

Rua Tabajara, 624  
Vila São Jorge – 07111-120  
T.: 11 2463-8100

### CEPAC CENTRO DE DIAGNÓSTICOS

Avenida Dr. Timóteo Penteado, 5  
Centro – 07094-000  
T.: 11 2442-2200

Estrada Presidente Juscelino K. de Oliveira, 4305  
Pimentas – 07272-345  
T.: 11 2442-2200



Comunicação de eventos adversos



Qualidade monitorada



Padrão nacional de qualidade



Padrão nacional de qualidade



Padrão nacional de qualidade

Legenda completa dos ícones dos atributos de qualificação na página 19.

## DIÁLISE E HEMODIÁLISE

### CINE - CENTRO INTEGRADO DE NEFROLOGIA

Rua Diogo de Farias, 177  
Centro - 07110-090  
T.: 11 2475-8080 • 2475-8085

## DENSITOMETRIA ÓSSEA

### CENTRO DE DIAGNÓSTICO UNIMED GUARULHOS

Rua Tabajara, 624  
Vila São Jorge - 07111-120  
T.: 11 2463-8100

### CEPAC CENTRO DE DIAGNÓSTICOS

Avenida Dr. Timóteo Penteado, 5  
Centro - 07094-000  
T.: 11 2442-2200

Estrada Presidente Juscelino K. de Oliveira, 4305  
Pimentas - 07272-345  
T.: 11 2442-2200

### RADIOLOGIA GUARULHOS

Rua Túlio Brancaloni, 81  
Centro - 07110-030  
T.: 11 2408-2577 • 2408-2038

## DOPPLERFLUXOMETRIA OBSTÉTRICA

### CEMED - CENTRO ESPECIALIZADO EM DIAGNÓSTICO POR IMAGEM

Rua José Maurício, 241 - 6º and. - sl. 63  
Centro - 07011-060  
T.: 11 2461-5449 • 2441-0293

### CENTRO DE DIAGNÓSTICO UNIMED GUARULHOS

Rua Tabajara, 624  
Vila São Jorge - 07111-120  
T.: 11 2463-8100

## INSTITUTO DE ULTRA-SONOGRAFIA E IMAGEM

Rua Jorge Street, 215  
Jardim Gumerindo - 07090-020  
T.: 11 2447-1582 • 2441-0330

## SIDIMAGEM - SERVIÇO INTEGRADO DE DIAGNÓSTICO E IMAGEM

Rua Abaiara, 267 - 1º and.  
Cumbica - 07180-210  
T.: 11 2412-1270 • 2488-0251

## ELETROCARDIOGRAFIA

### CARDIACITY - CENTRAL DE CARDIOLOGIA CENTRO DIAG NAO INV CARDIO S/S LTDA

Rua Luiz Turri, 86  
Jardim Zaira - 07095-060  
T.: 11 2440-5590

### CEPAC CENTRO DE DIAGNÓSTICOS

Avenida Dr. Timóteo Penteado, 5  
Centro - 07094-000  
T.: 11 2442-2200

Estrada Presidente Juscelino K. de Oliveira, 4305  
Pimentas - 07272-345  
T.: 11 2442-2200

## INSTITUTO DE CARDIOLOGIA DE GUARULHOS - APEX CORDIS SERV MÉDICOS S/C LTDA

Rua Otávio Forghiere, 72 - Térreo  
Centro - 07090-070  
T.: 11 2408-0030 • 2444-9090

## ELETROCARDIOGRAFIA

### CENTRO DE DIAGNÓSTICO UNIMED GUARULHOS

Rua Tabajara, 624  
Vila São Jorge - 07111-120  
T.: 11 2463-8100



Comunicação de eventos adversos



Qualidade monitorada



Padrão nacional de qualidade



Padrão nacional de qualidade



Padrão nacional de qualidade

Legenda completa dos ícones dos atributos de qualificação na página 19.

# CENTRO DE DIAGNÓSTICO UNIMED GUARULHOS (CDU)

Primeiro recurso próprio da Unimed Guarulhos, inaugurado em agosto de 2008, o CDU dispõe de modernos equipamentos, instalações bem planejadas e profissionais capacitados para oferecer atendimento diferenciado, eficiente e humanizado no que diz respeito à medicina diagnóstica.

## | **Unidade I**

Rua Tabajara, 624  
Vila São Jorge – Guarulhos-SP

## | **Unidade II**

Rua Profª Anita Guastini Eiras, 71  
Vila Hulda – Guarulhos-SP



ANS - Nº 333051

Central de atendimento ao cliente e  
agendamento de exames  
T.: 11 2463-8100

CUIDAR DE VOCÊ. ESSE É O PLANO.



## CEPAC CENTRO DE DIAGNÓSTICOS

Avenida Dr. Timóteo Penteado, 5  
Centro - 07094-000  
T.: 11 2442-2200

Estrada Presidente Juscelino K. de Oliveira, 4305  
Pimentas - 07272-345  
T.: 11 2442-2200

## CARDIOCITY

Rua Luiz Turri, 86  
Jardim Zaira - 07095-060  
T.: 11 2440-5590

## INSTITUTO DE CARDIOLOGIA DE GUARULHOS

Rua Otávio Forghiere, 72 - Térreo  
Centro - 07090-070  
T.: 11 2408-0030 2444-9090

## ELETROENCEFALOGRAFIA

### CEPAC CENTRO DE DIAGNÓSTICOS

Avenida Dr. Timóteo Penteado, 5  
Centro - 07094-000  
T.: 11 2442-2200

Estrada Presidente Juscelino K. de Oliveira, 4305  
Pimentas - 07272-345  
T.: 11 2442-2200

### DARCI BAPTISTA DA SILVA

Rua Dr. Ângelo de Vita, 126  
Centro - 07110-120  
T.: 11 2408-0911

### JEOVÁ BARROS DA SILVA

Rua José Maurício, 160  
Centro - 07011-060  
T.: 11 2475-3176 • 2475-3970

### JOSEPH SALOUM

Rua Profo. Leopoldo Paperini, 213  
Centro - 07095-080  
T.: 11 2440-9666

## ELETRONEUROMIOGRAFIA

### ANTÔNIO ALEXANDRE DA CRUZ

Rua Silvestre Vasconcelos Calmon, 190  
8º and. - sl. 805  
Vila Moreira - 07020-001  
T.: 11 2409-3686 • 2408-5959

### UNEF - UNIDADE DE DIAGNÓSTICOS ELETROFISIOLÓGICO

Rua Jorge Street, 91  
Centro - 07090-020  
T.: 11 2468-0505 • 2441-1329

## EMISSÃO OTOACÚSTICA

### OTOCLÍNICA DE GUARULHOS

Avenida Salgado Filho, 400  
Centro - 07115-000  
T.: 11 2409-8988 • 2409-3116

## ENDOSCOPIA DIGESTIVA

### CENTRO DE DIAGNÓSTICO UNIMED GUARULHOS

Rua Tabajara, 624  
Vila São Jorge - 07111-120  
T.: 11 2463-8100

### EDSON ITIO NISHI

Rua Dr. Ângelo de Vita, 63  
Centro - 07110-120  
T.: 11 2408-4203 • 2443-1979

### ELESIÁRIO MARQUES C. JÚNIOR

Rua José Maurício, 241 - 7º and. - sl. 71  
Centro - 07011-060  
T.: 11 2468-8970 • 2468-8933

### FLÁVIO ISSAO SAKAMOTO

Rua José Maurício, 241 - 7º and. - sl. 73  
Centro - 07011-060  
T.: 11 2409-1945 • 2409-0921



Comunicação de eventos adversos



Qualidade monitorada



Padrão nacional de qualidade



Padrão nacional de qualidade



Padrão nacional de qualidade

Legenda completa dos ícones dos atributos de qualificação na página 19.

## IMAD – INSTITUTO MÉDICO DO APARELHO DIGESTIVO

Rua Presidente Prudente, 191  
Centro – 07110-140  
T: 11 2443-1044 • 2443-1751

## ESTUDO URODINÂMICO

### ARMANDO BRITES FRADE

Rua Conselheiro Antonio Prado, 129  
Vila Progresso – 07095-180  
T: 11 2408-7006

### CAMILA LUZ FRADE

Rua Conselheiro Antonio Prado, 129  
Vila Progresso – 07095-180  
T: 11 2408-7006

## CLÍNICA UROLÓGICA DE GUARULHOS

Rua Silvestre Vasconcelos Calmon, 804  
Vila Moreira – 07020-001  
T: 11 2461-6555

## INSTITUTO DE UROLOGIA DE GUARULHOS

Avenida Estilac Leal, 66  
Vila das Palmeiras – 07013-142  
T: 11 2087-4440 • 2440-9772

## FISIOTERAPIA

### BIOFÍSIO – CLINICA INTEGRADA DE FISIOTERAPIA

Rua Dr. Ângelo de Vita, 54 – 3º and. – sl. 300C  
Centro – 07110-120  
T: 11 2408-5274 • 2468-1675

### CENTRAL SERVIÇOS MÉDICOS

Rua Cerqueira César, 147  
Centro – 07012-012  
T: 11 2443-2953 • 2409-0988

## CLÍNICA DE SAÚDE HOLOSSOMÁTICA

Rua Dr. Ângelo de Vita, 54/64 – sl. 403  
Centro – 07110-120  
T: 11 2409-8480 • 2461-1033

## FORT CLÍNICA DE FRATURAS E ORTOPEDIA

Rua Santo Antônio, 25  
Centro – 07110-150  
T: 11 2468-0001

### INTERTRAUMA

Rua Brás Cubas, 119  
Centro – 07115-030  
T: 11 2461-1760 • 2441-3536  
2409-0730 • 2229-8794

## NADPD – NÚCLEO DE APOIO E DESENVOLVIMENTO DA PESSOA COM DEFICIÊNCIA

Rua Vitorino Esperança, 51  
Vila Zanardi – 07020-110  
T: 11 2443-1551 • 2408-1527

## SAME – SERVIÇOS DE ATENDIMENTO MEDICINA ESPECIALIZADA

Rua Profa. Anita Guastini Eiras, 25  
Jardim Zaira – 07094-010  
T: 11 2408-5929 • 2087-0999  
2409-0643 • 4964-2850

## UNIFISIO – FISIOTERAPIA E REABILITAÇÃO SS LTDA – EPP

Rua Caraguatatuba, 134  
Centro – 07012-090  
T: 11 2443-1551 • 2408-1527

## HOLTER

### CARDIOCITY

Rua Luiz Turri, 86  
Jardim Zaira – 07095-060  
T: 11 2440-5590

## INSTITUTO DE CARDIOLOGIA DE GUARULHOS

Rua Otávio Forghiere, 72 – Térreo  
Centro – 07090-070  
T: 11 2408-0030 • 2444-9090



Comunicação de eventos adversos



Qualidade monitorada



Padrão nacional de qualidade



Padrão nacional de qualidade



Padrão nacional de qualidade

Legenda completa dos ícones dos atributos de qualificação na página 19.

## LARINGOSCOPIA

### OTOCLÍNICA DE GUARULHOS

Avenida Salgado Filho, 400  
Centro - 07115-000  
T.: 11 2443-2000

## LÍQUOR

### CENTRO DE DIAGNÓSTICO UNIMED GUARULHOS

Rua Tabajara, 624  
Vila São Jorge - 07111-120  
T.: 11 2463-8100

## LITOTRIPSIA EXTRACORPÓREA

### HOSPITAL UNIMED GUARULHOS

#### Unidade II

Avenida Emílio Ribas, 322  
Vila Zanardi - 07020-010  
T.: 11 2409-2081 • 2463-5051

## MAMOGRAFIA

### CENTRO DE ATENDIMENTO UNIMED GUARULHOS

Rua Profa. Anita Guastini Eiras, 71  
Vila Hulda - 07094-010  
T.: 11 2442-4000

### CENTRO DE DIAGNÓSTICO UNIMED GUARULHOS

Rua Tabajara, 624  
Vila São Jorge - 07111-120  
T.: 11 2463-8100

### CEPAC CENTRO DE DIAGNÓSTICOS

Avenida Dr. Timóteo Penteado, 5  
Centro - 07094-000  
T.: 11 2442-2200

Estrada Presidente Juscelino K. de Oliveira, 4305  
Pimentas - 07272-345  
T.: 11 2442-2200

### E. J. IMAGEM SERVIÇOS DE RADIOLOGIA

Rua Maria Sieglinde, 94  
Vila Hulda - 07094-050  
T.: 11 2468-1238 • 2475-1504 • 2461-1891

### RADIOLOGIA GUARULHOS

Rua Túlio Brancaleoni, 81  
Centro - 07110-030  
T.: 11 2408-2577 • 2408-2038

## NEFROLOGIA

### CINE - CENTRO INTEGRADO DE NEFROLOGIA

Rua Diogo de Farias, 177  
Centro - 07110-090  
T.: 11 2475-8080 • 2475-8085

## OTONEUROLÓGICO

### CENTRO DE OTORRINOLARINGOLOGIA GUARULHOS

Avenida Salgado Filho, 400 - Térreo  
Centro - 07115-000  
T.: 11 2443-2000

### OTOCLÍNICA DE GUARULHOS

Avenida Salgado Filho, 400  
Centro - 07115-000  
T.: 11 2409-8988 • 2409-3116

### UNEF - UNIDADE DIAGNÓSTICO ELETROFISIOLÓGICO

Rua Jorge Street, 91  
Centro - 07090-020  
T.: 11 2468-0505 • 2441-1329

## PROVAS DE FUNÇÃO PULMONAR

### CEPAC CENTRO DE DIAGNÓSTICOS

Avenida Dr. Timóteo Penteado, 5  
Centro - 07094-000  
T.: 11 2442-2200

Estrada Presidente Juscelino K. de Oliveira, 4305  
Pimentas - 07272-345  
T.: 11 2442-2200



Comunicação de eventos adversos



Qualidade monitorada



Padrão nacional de qualidade



Padrão nacional de qualidade



Padrão nacional de qualidade

Legenda completa dos ícones dos atributos de qualificação na página 19.



## E. J. IMAGEM SERVIÇOS DE RADIOLOGIA

Rua Maria Sieglinde, 94  
Vila Hulda - 07094-050  
T: 11 2468-1238 • 2475-1504 • 2461-1891

## ISAAC CHAZIN

Rua Santo Antonio, 42 - sl. 709  
Centro - 07110-150  
T: 11 2408-5216

## PAMA ASSISTÊNCIA MÉDICA S/C LTDA.

Rua Profa. Anita Guastini Eiras, 25  
Jardim Zaira - 07094-010  
T: 11 2408-5929 • 2087-0999 • 4964-2850

## QUIMIOTERAPIA

### UNIDADE DE ONCOLOGIA UNIMED GUARULHOS

Rua Tabajara, 642  
Vila São Jorge - 07111-120  
T: 11 2464-2023

## RADIOLOGIA

### CENTRO DE ATENDIMENTO UNIMED GUARULHOS

Rua Profa. Anita Guastini Eiras, 71  
Vila Hulda - 07094-010  
T: 11 2442-4000



Comunicação de eventos adversos



Qualidade monitorada



Padrão nacional de qualidade



Padrão nacional de qualidade



Padrão nacional de qualidade

Legenda completa dos ícones dos atributos de qualificação na página 19.



## USI ÓPTICA

Armações, lentes, óculos de sol e lentes de contato com descontos e condições especiais de pagamento.

Rua Tabajara, 588 - Vila São Jorge - Guarulhos  
T: 11 2463-8008



## **CENTRO DE DIAGNÓSTICO UNIMED GARULHOS**

Rua Tabajara, 624  
Vila São Jorge – 07111-120  
T.: 11 2463-8100

## **CEROG (somente face)**

Rua Estrela Hackimey Zeraibe, 27 – cj. 02  
Centro – 07010-070  
T.: 11 2463-2323

## **CENTRAL SERVIÇOS MÉDICOS**

Rua Cerqueira César, 147  
Centro – 07012-012  
T.: 11 2443-2953 • 2409-0988

## **E. J. IMAGEM SERVIÇOS DE RADIOLOGIA**

Rua Maria Sieglinde, 94  
Vila Hulda – 07094-050  
T.: 11 2468-1238 • 2475-1504 • 2461-1891

## **RADIOLOGIA GARULHOS**

Rua Túlio Brancaloni, 81  
Centro – 07110-030  
T.: 11 2408-2577 • 2408-2038

## **RADIOTERAPIA**

## **UNIDADE DE ONCOLOGIA UNIMED GARULHOS**

Rua Tabajara, 642  
Vila São Jorge – 07111-120  
T.: 11 2464-2023

## **RESSONÂNCIA MAGNÉTICA**

## **CENTRO DE DIAGNÓSTICO UNIMED GARULHOS**

Rua Tabajara, 624  
Vila São Jorge – 07111-120  
T.: 11 2463-8100

## **VOXEL MEDICINA DIAGNÓSTICA**

Rua Josefa Lourenço, 31  
Bom Clima – 07197-105  
T.: 11 2442-8998 • 2409-5039

## **UNINEURO MÉDICOS ASSOCIADOS (DIMAGEM)**

Rua Otávio Nunes da Silva, 301  
Gopóuva – 07021-001  
T.: 11 2441-3023

## **TESTE ERGOMÉTRICO**

## **CARDIOCITY**

Rua Luiz Turri, 86  
Jardim Zaira – 07095-060  
T.: 11 2440-5590

## **INSTITUTO DE CARDIOLOGIA DE GARULHOS**

Rua Otávio Forghiere, 72 – Térreo  
Centro – 07090-070  
T.: 11 2408-0030 • 2444-9090

## **TOCOCARDIOGRAFIA FETAL ANTEPARTO**

## **SIDIMAGEM – SERVIÇO INTEGRADO DE DIAGNÓSTICO E IMAGEM**

Rua Abaiara, 267 – 1º and.  
Cumbica – 07180-210  
T.: 11 2412-1270 • 2488-0251

## **TOMOGRAFIA**

## **CENTRO DE DIAGNÓSTICO UNIMED GARULHOS**

Rua Tabajara, 624  
Vila São Jorge – 07111-120  
T.: 11 2463-8100

## **UNINEURO MÉDICOS ASSOCIADOS (DIMAGEM)**

Rua Otávio Nunes da Silva, 301  
Gopóuva – 07021-001  
T.: 11 2441-3023

## **ULTRASSONOGRAFIA**

## **CEMED – CENTRO ESPECIALIZADO EM DIAGNÓSTICO POR IMAGEM**

Rua José Maurício, 241 – 6º and. – sl. 63  
Centro – 07011-060  
T.: 11 2461-5449 • 2441-0293



Comunicação de eventos adversos



Qualidade monitorada



Padrão nacional de qualidade



Padrão nacional de qualidade



Padrão nacional de qualidade

Legenda completa dos ícones dos atributos de qualificação na página 19.



## **CENTRO DE DIAGNÓSTICO UNIMED GUARULHOS**

Rua Tabajara, 624  
Vila São Jorge – 07111-120  
T.: 11 2463-8100

## **CEPAC CENTRO DE DIAGNÓSTICOS**

Avenida Dr. Timóteo Pentead, 5  
Centro – 07094-000  
T.: 11 2442-2200

Estrada Presidente Juscelino K. de Oliveira, 4305  
Pimentas – 07272-345  
T.: 11 2442-2200

## **CLÍNICA MÉDICA GYNESON**

Rua Marret, 399  
Vila Progresso – 07095-140  
T.: 11 2443-0004 • 2461-2648

## **CLÍNICA UROLÓGICA DE GUARULHOS**

(somente Ultrassonografia de vias urinárias)  
Rua Silvestre Vasconcelos Calmon, 804  
Vila Moreira – 07020-001  
T.: 11 2461-6555

## **E. J. IMAGEM SERVIÇOS DE RADIOLOGIA**

Rua Maria Sieglinde, 94  
Vila Hulda – 07094-050  
T.: 11 2468-1238 • 2475-1504 • 2461-1891

## **ECOGENESIS SERVIÇOS MÉDICOS E DIAGNÓSTICOS**

Avenida Mariana Ubaldina do Espírito Santo, 623  
8º and. – sl. 83/84  
Bom Clima – 07197-000  
T.: 11 2447-2452

## **INSTITUTO DE ULTRA-SONOGRAFIA E IMAGEM**

Rua Jorge Street, 215  
Centro – 07090-020  
T.: 11 2447-1582 • 2441-0330 • 2447-2364

## **RADIOLOGIA GUARULHOS**

Rua Túlio Brancaleni, 81  
Centro – 07110-030  
T.: 11 2408-2577 • 2408-2038

## **SIDIMAGEM – SERVIÇO INTEGRADO DE DIAGNÓSTICO E IMAGEM**

Rua Abaiara, 267 – 1º and.  
Cumbica – 07180-210  
T.: 11 2412-1270 • 2488-0251

## **ULTRASSONOGRAFIA COM DOPPLER**

## **CEMED – CENTRO ESPECIALIZADO EM DIAGNÓSTICO POR IMAGEM**

Rua José Maurício, 241 –6º and. – sl. 63  
Centro – 07011-060  
T.: 11 2461-5449 • 2441-0293

## **CENTRO DE DIAGNÓSTICO UNIMED GUARULHOS**

Rua Tabajara, 624  
Vila São Jorge – 07111-120  
T.: 11 2463-8100

## **ECOGENESIS SERVIÇOS MÉDICOS E DIAGNÓSTICOS**

Avenida Mariana Ubaldina do Espírito Santo, 623  
8º and. – sl. 83/84  
Bom Clima – 07197-000  
T.: 11 2447-2452

## **INSTITUTO DE ULTRA-SONOGRAFIA E IMAGEM**

Rua Jorge Street, 215  
Centro – 07090-020  
T.: 11 2447-1582 • 2441-0330

## **SIDIMAGEM – SERVIÇO INTEGRADO DE DIAGNÓSTICO E IMAGEM**

Rua Abaiara, 267 – 1º and.  
Cumbica – 07180-210  
T.: 11 2412-1270 • 2488-0251



Comunicação de eventos adversos



Qualidade monitorada



Padrão nacional de qualidade



Padrão nacional de qualidade



Padrão nacional de qualidade

Legenda completa dos ícones dos atributos de qualificação na página 19.

## ALERGOLOGIA

### REDE BÁSICA

#### ARUJÁ

##### **MATERNAL & BABY CARE**

Rua Wenceslau Braz, 256  
Jardim Rincão - 07400-455  
T.: 11 4652-4343

## ANÁLISES CLÍNICAS / CITOPATOLOGIA ANATOMIA PATOLÓGICA

##### **LABORATÓRIO DELIBERATO DE ANÁLISES CLÍNICAS**

Rua Antonio Natividade Coutinho, 59  
Centro - 07400-000  
T.: 11 4655-3793

## ANGIOLOGIA E CIRURGIA VASCULAR

##### **MATERNAL & BABY CARE**

Rua Wenceslau Braz, 256  
Jardim Rincão - 07400-455  
T.: 11 4652-4343

## CARDIOLOGIA

##### **MATERNAL & BABY CARE**

Rua Wenceslau Braz, 256  
Jardim Rincão - 07400-455  
T.: 11 4652-4343

## CIRURGIA GERAL

##### **MATERNAL & BABY CARE**

Rua Wenceslau Braz, 256  
Jardim Rincão - 07400-455  
T.: 11 4652-4343

## CIRURGIA PLÁSTICA

##### **MATERNAL & BABY CARE**

Rua Wenceslau Braz, 256  
Jardim Rincão - 07400-455  
T.: 11 4652-4343

## CLÍNICA MÉDICA

##### **MATERNAL & BABY CARE**

Rua Wenceslau Braz, 256  
Jardim Rincão - 07400-455  
T.: 11 4652-4343

## COLPOCITOLOGIA

##### **LABORATÓRIO DELIBERATO DE ANÁLISES CLÍNICAS**

Rua Antonio Natividade Coutinho, 59  
Centro - 07400-000  
T.: 11 4655-3793

## COLPOSCOPIA

##### **MARCO ANTONIO A. DE CARVALHO**

Rua Wenceslau Braz, 256  
Jardim Rincão - 07400-455  
T.: 11 4655-2708

## DERMATOLOGIA

##### **MATERNAL & BABY CARE**

Rua Wenceslau Braz, 256  
Jardim Rincão - 07400-455  
T.: 11 4652-4343

## ENDOCRINOLOGIA

##### **MATERNAL & BABY CARE**

Rua Wenceslau Braz, 256  
Jardim Rincão - 07400-455  
T.: 11 4652-4343



Comunicação de eventos adversos



Qualidade monitorada



Padrão nacional de qualidade



Padrão nacional de qualidade



Padrão nacional de qualidade

Legenda completa dos ícones dos atributos de qualificação na página 19.



# UNIDADE DE ATENDIMENTO EM ARUJÁ

Para maior comodidade dos clientes residentes em Arujá e região, a Unimed Guarulhos disponibiliza no centro da cidade uma unidade que conta com completo centro clínico de especialidades para atendimento ambulatorial, com profissionais de diversas áreas, que realizam ainda pequenos procedimentos.

Avenida dos Expedicionários, 618  
Centro - Arujá-SP  
T: 11 4655-3595

CUIDAR DE VOCÊ. ESSE É O PLANO.



## EXAMES CARDIOLÓGICOS

### CEMAR - CENTRO DE ESPECIALIDADES MÉDICAS E DIAGNÓSTICOS DE ARUJÁ

Rua Antonio da Natividade Coutinho, 49  
Centro - 07400-510  
T.: 11 4679-2120

## FISIOTERAPIA

### CLÍNICA DE ESPECIALIDADES SALZGEBER SANTOS

Rua Ademar de Barros, 42  
Centro - 07400-000  
T.: 4652-2364 • 4747-9966

## GINECOLOGIA E OBSTETRÍCIA

### MATERNAL & BABY CARE

Rua Wenceslau Braz, 256  
Jardim Rincão - 07400-455  
T.: 11 4652-4343

## NEUROLOGIA

### MATERNAL & BABY CARE

Rua Wenceslau Braz, 256  
Jardim Rincão - 07400-455  
T.: 11 4652-4343

## OFTALMOLOGIA

### MATERNAL & BABY CARE

Rua Wenceslau Braz, 256  
Jardim Rincão - 07400-455  
T.: 11 4652-4343

## ORTOPEDIA E TRAUMATOLOGIA

### MATERNAL & BABY CARE

Rua Wenceslau Braz, 256  
Jardim Rincão - 07400-455  
T.: 11 4652-4343

## OTORRINOLARINGOLOGIA

### MATERNAL & BABY CARE

Rua Wenceslau Braz, 256  
Jardim Rincão - 07400-455  
T.: 11 4652-4343

## PEDIATRIA

### MATERNAL & BABY CARE

Rua Wenceslau Braz, 256  
Jardim Rincão - 07400-455  
T.: 11 4652-4343

## RADIOLOGIA

### D.P.I. DIAGNÓSTICOS POR IMAGEM

Avenida Amazonas, 161  
Barbosas - 07400-000  
T.: 11 4653-5787 • 4653-5731

## REUMATOLOGIA

### MATERNAL & BABY CARE

Rua Wenceslau Braz, 256  
Jardim Rincão - 07400-455  
T.: 11 4652-4343

## TOMOGRAFIA

### D.P.I. DIAGNÓSTICOS POR IMAGEM

Avenida Amazonas, 161  
Barbosas - 07400-000  
T.: 11 4653-5787 • 4653-5731

## ULTRASSONOGRAFIA

### D.P.I. DIAGNÓSTICOS POR IMAGEM

Avenida Amazonas, 161  
Barbosas - 07400-000  
T.: 11 4653-5787 • 4653-5731

## UROLOGIA

### MATERNAL & BABY CARE

Rua Wenceslau Braz, 256  
Jardim Rincão - 07400-455  
T.: 11 4652-4343



Comunicação de eventos adversos



Qualidade monitorada



Padrão nacional de qualidade



Padrão nacional de qualidade



Padrão nacional de qualidade

Legenda completa dos ícones dos atributos de qualificação na página 19.

## ALERGOLOGIA

### REDE BÁSICA

#### ITAQUAQUECETUBA

##### CENTRO MÉDICO SÃO LUCAS

Rua João Vagnoti, 62  
Centro - 08570-220  
T.: 11 4652-4343

## ANÁLISES CLÍNICAS / CITOPATOLOGIA ANATOMIA PATOLÓGICA

##### LABORATÓRIO DELIBERATO DE ANÁLISES CLÍNICAS

Praça Padre João Alvarez, 159  
Centro - 08570-050  
T.: 11 4647-0589

## ANGIOLOGIA E CIRURGIA VASCULAR

##### CENTRO MÉDICO SÃO LUCAS

Rua João Vagnoti, 62  
Centro - 08570-220  
T.: 11 4652-4343

## AUDIOMETRIA E IMPEDANCIOMETRIA

##### CENTRO DIAGNÓSTICO RADIOLÓGICO

Avenida Vereador João Fernandes da Silva, 60  
Vila Virgínia - 08576-000  
T.: 11 4642-3333

## CARDIOLOGIA

##### CENTRO MÉDICO SÃO LUCAS

Rua João Vagnoti, 62  
Centro - 08570-220  
T.: 11 4652-4343

## CIRURGIA GERAL

##### CENTRO MÉDICO SÃO LUCAS

Rua João Vagnoti, 62  
Centro - 08570-220  
T.: 11 4652-4343

## CIRURGIA PLÁSTICA

##### CENTRO MÉDICO SÃO LUCAS

Rua João Vagnoti, 62  
Centro - 08570-220  
T.: 11 4652-4343

## CLÍNICA MÉDICA

##### CENTRO MÉDICO SÃO LUCAS

Rua João Vagnoti, 62  
Centro - 08570-220  
T.: 11 4652-4343

## COLONOSCOPIA

##### CENTRO DIAGNÓSTICO RADIOLÓGICO

Avenida Vereador João Fernandes da Silva, 60  
Vila Virgínia - 08576-000  
T.: 11 4642-3333

## DENSITOMETRIA ÓSSEA

##### CENTRO DIAGNÓSTICO RADIOLÓGICO

Avenida Vereador João Fernandes da Silva, 60  
Vila Virgínia - 08576-000  
T.: 11 4642-3333

## DERMATOLOGIA

##### CENTRO MÉDICO SÃO LUCAS

Rua João Vagnoti, 62  
Centro - 08570-220  
T.: 11 4652-4343

## ECOCARDIOGRAFIA

##### CENTRO DIAGNÓSTICO RADIOLÓGICO

Avenida Vereador João Fernandes da Silva, 60  
Vila Virgínia - 08576-000  
T.: 11 4642-3333



Comunicação de eventos adversos



Qualidade monitorada



Padrão nacional de qualidade



Padrão nacional de qualidade



Padrão nacional de qualidade

Legenda completa dos ícones dos atributos de qualificação na página 19.

## ELETROCARDIOGRAFIA

### **CENTRO DIAGNÓSTICO RADIOLÓGICO**

Avenida Vereador João Fernandes da Silva, 60  
Vila Virgínia - 08576-000  
T.: 11 4642-3333

## ENDOCRINOLOGIA

### **CENTRO MÉDICO SÃO LUCAS**

Rua João Vagnoti, 62  
Centro - 08570-220  
T.: 11 4652-4343

## FISIOTERAPIA

### **IFRAI - INST. FISIOT. REABIL. ADULTO E INFANTIL**

Rua Dirce Passos, 66  
Centro - 08570-600  
T.: 11 4647-6897

## GINECOLOGIA E OBSTETRÍCIA

### **CENTRO MÉDICO SÃO LUCAS**

Rua João Vagnoti, 62  
Centro - 08570-220  
T.: 11 4652-4343

## LARINGOLOGIA

### **CENTRO DIAGNÓSTICO RADIOLÓGICO**

Avenida Vereador João Fernandes da Silva, 60  
Vila Virgínia - 08576-000  
T.: 11 4642-3333

## MAMOGRAFIA

### **CENTRO DIAGNÓSTICO RADIOLÓGICO**

Avenida Vereador João Fernandes da Silva, 60  
Vila Virgínia - 08576-000  
T.: 11 4642-3333

## NEUROLOGIA

### **CENTRO MÉDICO SÃO LUCAS**

Rua João Vagnoti, 62  
Centro - 08570-220  
T.: 11 4652-4343

## OFTALMOLOGIA

### **CENTRO MÉDICO SÃO LUCAS**

Rua João Vagnoti, 62  
Centro - 08570-220  
T.: 11 4652-4343

## OTONEUROLÓGICO

### **CENTRO DIAGNÓSTICO RADIOLÓGICO**

Avenida Vereador João Fernandes da Silva, 60  
Vila Virgínia - 08576-000  
T.: 11 4642-3333

## ORTOPEDIA E TRAUMATOLOGIA

### **CENTRO MÉDICO SÃO LUCAS**

Rua João Vagnoti, 62  
Centro - 08570-220  
T.: 11 4652-4343

## OTORRINOLARINGOLOGIA

### **CENTRO MÉDICO SÃO LUCAS**

Rua João Vagnoti, 62  
Centro - 08570-220  
T.: 11 4652-4343

## PEDIATRIA

### **CENTRO MÉDICO SÃO LUCAS**

Rua João Vagnoti, 62  
Centro - 08570-220  
T.: 11 4652-4343



Comunicação de eventos adversos



Qualidade monitorada



Padrão nacional de qualidade



Padrão nacional de qualidade



Padrão nacional de qualidade

Legenda completa dos ícones dos atributos de qualificação na página 19.



## RADIOLOGIA

### CENTRO DIAGNÓSTICO RADIOLÓGICO

Avenida Vereador João Fernandes da Silva, 60  
Vila Virgínia - 08576-000  
T: 11 4642-3333

## REUMATOLOGIA

### CENTRO MÉDICO SÃO LUCAS

Rua João Vagnoti, 62  
Centro - 08570-220  
T: 11 4652-4343

## ULTRASSONOGRAFIA

### CENTRO DIAGNÓSTICO RADIOLÓGICO

Avenida Vereador João Fernandes da Silva, 60  
Vila Virgínia - 08576-000  
T: 11 4642-3333

## UROLOGIA

### CENTRO MÉDICO SÃO LUCAS

Rua João Vagnoti, 62  
Centro - 08570-220  
T: 11 4652-4343



Comunicação de eventos adversos



Qualidade monitorada



Padrão nacional de qualidade



Padrão nacional de qualidade



Padrão nacional de qualidade

Legenda completa dos ícones dos atributos de qualificação na página 19.



## USI PLASTIC

Plano especial de cirurgias plásticas estéticas, com valores e pagamentos diferenciados.

Rua Tabajara, 588 - Vila São Jorge - Guarulhos  
T: 11 2463-8008



## ANÁLISES CLÍNICAS

### REDE BÁSICA

#### **SANTA ISABEL**

#### **LABORATÓRIO DELIBERATO DE ANÁLISES CLÍNICAS**

Rua Mário Mendes de Camargo, 85  
Centro - 07500-000  
T.: 11 4656-2739

## AUDIOMETRIA

#### **MULTICLÍNICAS SÃO PAULO**

Avenida Guilherme Alfieri, 95  
Centro - 07500-000  
T.: 11 4656-7150 • 4656-1595

## COLPOSCOPIA

#### **VICENTE JOSÉ RESTANHO**

Avenida Guilherme Alfieri, 168  
Centro - 07500-000  
T.: 11 4656-2805

## DENSITOMETRIA ÓSSEA

#### **MULTICLÍNICAS SÃO PAULO**

Avenida Guilherme Alfieri, 95  
Centro - 07500-000  
T.: 11 4656-7150 • 4656-1595

## FISIOTERAPIA

#### **CLÍNICA DE FISIOTERAPIA SANTA ISABEL**

Rua Fernandes Cardoso, 78  
Treze de Maio - 07500-000  
T.: 11 4656-2410

## IMPEDANCIOMETRIA

#### **MULTICLÍNICAS SÃO PAULO**

Avenida Guilherme Alfieri, 95  
Centro - 07500-000  
T.: 11 4656-7150 • 4656-1595

## MAMOGRAFIA

#### **MULTICLÍNICAS SÃO PAULO**

Avenida Guilherme Alfieri, 95  
Centro - 07500-000  
T.: 11 4656-7150 • 4656-1595

## NASOFIBROSCOPIA

#### **MULTICLÍNICAS SÃO PAULO**

Avenida Guilherme Alfieri, 95  
Centro - 07500-000  
T.: 11 4656-7150 • 4656-1595

## RADIOLOGIA

#### **MULTICLÍNICAS SÃO PAULO**

Avenida Guilherme Alfieri, 95  
Centro - 07500-000  
T.: 11 4656-7150 • 4656-1595

## ULTRASSONOGRAFIA

#### **MULTICLÍNICAS SÃO PAULO**

Avenida Guilherme Alfieri, 95  
Centro - 07500-000  
T.: 11 4656-7150 • 4656-1595



Comunicação de eventos adversos



Qualidade monitorada



Padrão nacional de qualidade



Padrão nacional de qualidade



Padrão nacional de qualidade

Legenda completa dos ícones dos atributos de qualificação na página 19.



**ACUPUNTURA  
(SOMENTE P/ PLANOS REGULAMENTADOS)**

**REDE BÁSICA**

**GUARULHOS**

**MARCELO CUNHA (CRM 56891)**



Rua Arminda de Lima, 378  
Vila Progresso - 07095-010  
T.: 11 2461-2800

**NEIDE RAGUEB SPER RAMOS SANTOS  
(CRM 35144)**



Avenida Salgado Filho, 252 - 2º and. - sl. 206  
Centro - 07115-000  
T.: 11 2468-9738

**RICARDO KOITI TAKEMURA (CRM 57234)**



Avenida Esperança, 459  
Vila Progresso - 07095-005  
T.: 11 2475-6110

**RODRIGO POLIGNANO (CRM 96937)**



Avenida Esperança, 459  
Vila Progresso - 07095-005  
T.: 11 2475-6110

**ALERGIA E IMUNOLOGIA**

**ALEXANDRA SAYURI WATANABE  
(CRM 100639)**



Rua Maria de Castro Mesquita, 158  
Centro - 07110-040  
T.: 11 2440-7399

**ANA LUCIA CALIANO MENDES  
(CRM 108662)**



Rua Silvestre Vasconcelos Calmon, 190 - sl. 110  
Vila Moreira - 07020-001  
T.: 11 2441-0356

**ANA MARIA LINS GOMES (CRM 73459)**



Avenida Dr. Timóteo Penteado, 640  
Centro - 07094-000  
T.: 11 2461-3783 • 2229-8834

**ANDREA KEIKO F. GUSHKEN (CRM 68510)  
(Até 18 anos)**



Rua Maria de Castro Mesquita, 158  
Centro - 07110-040  
T.: 11 2440-7399

**ATÍLIO BRUNHARO FILHO (CRM 25229)**



Rua Dr. Ângelo de Vita, 132  
Centro - 07110-120  
T.: 11 2408-0911

**MILENE MITIKO YAMASHITA  
(CRM 112199)**



Rua Antonio Vita, 13  
Cidade Maia - 07114-010  
T.: 11 2408-8609

**ANESTESIOLOGIA**

**ARABELLA LUZ DA SILVA FARAH  
(CRM 37328)**



Rua Maria Sieglinde, 10  
Vila Hulda - 07094-050  
T.: 11 2408-8448 • 2408-8488

**CANCEROLOGIA**

**ANDRÉ VARELLA KATZ (CRM 64025)**



Rua Tabajara, 642  
Vila São Jorge - 07111-120  
T.: 11 2464-2022 • 2464-2023



Comunicação de eventos adversos



Profissional com Residência



Título de especialista

Legenda completa dos ícones dos atributos de qualificação na página 19.

## CARDIOLOGIA

### ANTONIO ARTUR DA CRUZ FORTE (CRM 24749)



Rua Luiz Turri, 86  
Jardim Zaira - 07095-060  
T.: 11 2440-5590 • 2461-8888

### ANTONIO OLYNTHO PENNA STARLING (CRM 20475)



Rua João Gonçalves, 458 - Térreo  
Centro - 07010-010  
T.: 11 2408-3558 • 2443-0266

### CARLOS HUMBERTO GAMBERINI (CRM 49529)



Rua Arturo Fogoso Nieves, 41  
Centro - 07090-090  
T.: 11 2408-0822

### CARLOS ROBERTO ITO (CRM 27991)



Rua Santo Antonio, 43 - 8º and. - sl. 810  
Centro - 07110-150  
T.: 11 2408-9247

### CLEURIBERTO VENÂNCIO PEREIRA (CRM 56108)



Rua Luiz Turri, 86  
Jardim Zaira - 07095-060  
T.: 11 2440-5590 • 2461-8888

### EDUARDO GOMES FIGUEIREDO (CRM 63448)



Rua Otávio Forghiere, 72 - Térreo  
Centro - 07090-070  
T.: 11 2408-0030

Rua Luiz Turri, 86  
Jardim Zaira - 07095-060  
T.: 11 2440-5590

### HAMILTON CAMPELLO PASIN (CRM 61868)



Rua Otávio Forghiere, 72 - Térreo  
Centro - 07090-070  
T.: 11 2408-0030

### JOSÉ ROBERTO FERIAN (CRM 49506)



Rua Profa. Anita Guastini Eiras, 25  
Jardim Zaira - 07094-010  
T.: 11 2408-5929 • 2087-0999 • 4964-2850

### JOSÉ ROBERTO MOURA (CRM 25118)



Rua Dr. Ângelo de Vita, 64 - 2º and. - sl. 206  
Centro - 07110-120  
T.: 11 2408-4665

### MARCO ANTONIO A. DA SILVA (CRM 55651)



Rua Dr. Ângelo de Vita, 64 - 2º and. - sl. 205  
Centro - 07110-120  
T.: 11 2443-5287 • 2475-2448

### MARCO KIYOSHI SUMITA (CRM 53508)

Rua Luiz Turri, 86  
Jardim Zaira - 07095-060  
T.: 11 2440-5590s

### MARLEY MARINELLO (CRM 85600)



Rua Otávio Forghiere, 72 - Térreo  
Centro - 07090-070  
T.: 11 2408-0030

Passagem Soinco, 19 - cj. 01  
Vila Augusta - 07025-051  
T.: 11 2421-8472 • 2422-7144

### TSUNEO ANTONIO ALBERTO GOTO (CRM 59053)



Rua Luiz Turri, 86  
Jardim Zaira - 07095-060  
T.: 11 2440-5590 • 2461-8888



Comunicação de eventos adversos



Profissional com Residência



Título de especialista

Legenda completa dos ícones dos atributos de qualificação na página 19.

# COMPLEXO HOSPITALAR UNIMED GUARULHOS

Para um atendimento de excelência, o Hospital Unimed Guarulhos, em suas duas unidades, prioriza o jeito acolhedor de atender para permanentemente servir com competência, carinho, humanização e respeito.

Com moderna estrutura tecnológica, o suporte de equipes altamente capacitadas e índices assistenciais correspondentes aos mais rigorosos padrões de controle e qualidade do atendimento, oferecemos a nossos clientes segurança e confiança na atenção às suas necessidades, e aos profissionais de saúde, tranquilidade para a assistência.

## | Hospital I – geral adulto

- Internação e pronto-atendimento adulto;
- UTI adulto;
- Day Hospital;
- Centro Cirúrgico com cinco modernas salas.

## | Hospital II – materno-infantil

- Pronto-atendimentos pediátrico, ginecológico e obstétrico;
- Internação materno-infantil;
- Centro cirúrgico e obstétrico;
- UTI's neonatal, pediátrica e adulto;
- Unidades de Hemodinâmica e de Litotripsia.

Hospital I – geral adulto  
Rua Tabajara, 566 – Vila São Jorge – Guarulhos-SP  
T.: 11 2464-2000

Hospital II – materno-infantil  
Avenida Emílio Ribas, 322 – Vila Zanardi – Guarulhos-SP  
T.: 11 2447-9000

CUIDAR DE VOCÊ. ESSE É O PLANO.



ANS - Nº 333051

## CIRURGIA DO APARELHO DIGESTIVO

### ALEXANDRE SÉRGIO MECHENAS (CRM 79468)



Rua José Maurício, 241 - cj. 72  
Centro - 07011-060  
T.: 11 2468-8970

## CIRURGIA DE CABEÇA E PESCOÇO

### ANA ELIZABETE SALVI CARVALHEIRA (CRM 73925)



Rua Otávio Forghiere, 72 - cj. 103  
Centro - 07090-070  
T.: 11 2409-4153 • 2475-3623

### EMERSON FAVERO (CRM 82472)



Rua Profo. Leopoldo Paperini, 113  
Centro - 07095-080  
T.: 11 2087-6444

### LUIZ CLAUDIO BOSCO MASSAROLO (CRM 75522)



Rua dos Metalúrgicos, 32  
Vila das Palmeiras - 07013-131  
T.: 11 2475-5050

## CIRURGIA CARDÍACA

### DIRCEU OSCAR FAELLI JUNIOR (CRM 27849)



Rua Otávio Forghiere, 72 - Térreo  
Centro - 07090-070  
T.: 11 2408-0030 • 2444-9090

### LEONARDO DE MORAES ALBUQUERQUE (CRM 111374)



Rua José Maurício, 235 - conj. 62 - sl. 02  
Centro - 07011-060  
T.: 11 2441-0498

## CIRURGIA DA MÃO

### SÉRGIO YOSHIMASA OKANE (CRM 59707)



Avenida Esperança, 459  
Centro - 07095-005  
T.: 11 2475-6110

Avenida Dr. Timóteo Penteado, 200  
Vila Progresso - 07094-000  
T.: 11 2475-6110

## CIRURGIA ENDOVASCULAR

### ROBERT GUIMARÃES DO NASCIMENTO (CRM 131974)



Rua Barão de Mauá, 155  
Centro - 07012-040  
T.: 11 2468-2737 • 2468-8144

## CIRURGIA GERAL

### ADRIANO LEITE SOARES (CRM 67727)



Rua Profo. Leopoldo Paperini, 113  
Centro - 07095-080  
T.: 11 2087-6444

### ALAOR GARCIA FERREIRA JÚNIOR (CRM 14923)



Avenida Salgado Filho, 252 - sl. 1502  
Jardim Maia - 07115-000  
T.: 11 4574-7051 • 4574-7036

### ALEXANDER VALE GUIMARÃES (CRM 82371)



Rua Profo. Leopoldo Paperini, 113  
Centro - 07095-080  
T.: 11 2087-6444



Comunicação de eventos adversos



Profissional com Residência



Título de especialista

Legenda completa dos ícones dos atributos de qualificação na página 19.

**ANTONIO CARLOS NICASTRO  
(CRM 52389)**



Rua Profa Anita Guastini Eiras, 25  
Jardim Zaira - 07094-010  
T: 11 2408-5929

**ARMANDO SÉRGIO V. GARCIA  
(CRM 30418)**



Rua Profo. Leopoldo Paperini, 213  
Jardim Zaira - 07095-080  
T: 11 3661-6486 • 3666-3730

**EDGAR DUARTE JUNIOR (CRM 60793)**



Rua Profa. Anita Guastini Eiras, 25  
Jardim Zaira - 07094-010  
T: 11 2408-5929 • 2087-0999  
2409-0643 • 4964-2850

**EDSON ITIO NISHI (CRM 38776)**



Rua Dr. Ângelo de Vita, 71  
Centro - 07110-120  
T: 11 2408-4203 • 2443-1979

**FRANCISCO DE SOUZA CÔNSOLO  
(CRM 52052)**



Rua Arminda de Lima, 378  
Vila Progresso - 07095-010  
T: 11 2440-1458 • 2441-2396

**JOSÉ CIONGOLI (CRM 38735)**



Rua Maria Candida Pereira, 568 / 770  
Itapegica - 07041-020  
T: 11 3666-3730

**JOSÉ JOAQUIM AZEVEDO BRAGA  
(CRM 30392)**



Rua Morvam de Figueredo, 65 - 10º and. - sl. 104  
Centro - 07090-010  
T: 11 2475-6579 • 2475-6580 • 2475-6581

**LACILDES ROVELLA JÚNIOR  
(CRM 37955)**



Rua Presidente Prudente, 191  
Centro - 07110-140  
T: 11 2443-1044 • 2443-1751

**MILTON SHINJI KIKUTA (CRM 53172)**



Rua Presidente Prudente, 191  
Centro - 07110-140  
T: 11 2443-1044 • 2443-1751

**CIRURGIA PEDIÁTRICA**

**CARLOS EDUARDO P. VELHOTE  
(CRM 17424)**



Rua Aminda de Lima, 378  
Vila Progresso - 07095-010  
T: 11 2440-1458 • 2441-2396

**MANOEL CARLOS P. VELHOTE  
(CRM 13156)**



Rua Aminda de Lima, 378  
Vila Progresso - 07095-010  
T: 11 2440-1458 • 2441-2396

**SÉRGIO ROBERTO MUSTAFÁ  
(CRM 44458)**



Rua José Maurício, 241 - cj. 21  
Centro - 07011-060  
T: 2408-4577 • 2409-5698

**CIRURGIA PLÁSTICA  
RESTAURADORA**

**CARLOS HENRIQUE LAMAITA RABELLO  
(CRM 62622)**



Rua dos Metalúrgicos, 32  
Vila das Palmeiras - 07013-131  
T: 11 2475-5050



Comunicação de eventos adversos



Profissional com Residência



Título de especialista

Legenda completa dos ícones dos atributos de qualificação na página 19.

## GLÁUCIO FARINA (CRM 56713)



Rua Barão de Mauá, 450 - 4º and. - sl.401/402  
Centro - 07012-040  
T.: 11 2441-9361 • 2443-3870

## HÉLIO VACCARO DA SILVA (CRM 37186)



Rua Darcy Vargas, 375  
Jardim Zaira - 07094-020  
T.: 11 2408-5644

## JULIO ALBERTO SONCINI (CRM 51881)



Rua Josephina Mandotti, 340 - 5º and. - cj. 54  
Jardim Maia - 07115-080  
T.: 11 2440-7007

## MANUEL PEREIRA R. SANTOS (CRM 34559)



Avenida Salgado Filho, 252 - 2º and. - sl. 206  
Centro - 07115-000  
T.: 11 2468-9738

## PRISCILLA DOMENE VACCARO SILVA (CRM 113516)



Rua Darcy Vargas, 375  
Jardim Zaira - 07094-020  
T.: 11 2408-5644

## SÉRGIO ANTÔNIO BARBOSA (CRM 54331)



Avenida Esperança, 459 - 1º and.  
Centro - 07095-005  
T.: 11 2441-6000

## CIRURGIA TORÁCICA

## ADRIANO HUMBERTO L. BARBOSA (CRM 94984)



Rua Dos Metalúrgicos, 32  
Vila das Palmeiras - 07013-131  
T.: 11 2475-5050

## CIRURGIA VASCULAR E ANGIOLOGIA

## CLAUDINEI BITTAR (CRM 57063)



Rua Otávio Forghiere, 72 - 7º and. - sl. 71  
Centro - 07090-070  
T.: 11 2409-5275

## CRISTOVÃO CANEDO GOMES (CRM 16402)



Rua Dr. Ângelo de Vita, 132  
Centro - 07110-120  
T.: 11 2408-0911

## DURVALINO S. NASCIMENTO JÚNIOR (CRM 59705)



Rua Profa. Leopoldo Paperini, 113 - sl. 20  
Jardim Zaira - 07095-080  
T.: 11 2461-1155

## JORGE ALFREDO MANTOVANI (CRM 38607)



Avenida Estilac Leal, 66  
Vila das Palmeiras - 07013-142  
T.: 11 2440-4931 • 2408-1620

## JOSÉ HENRIQUE SANT'ANA ROBLES (CRM 123225)



Rua Profa. Anita Guastini Eiras, 25  
Jardim Zaira - 07094-010  
T.: 11 2408-5929 • 2087-0999 • 4964-2850

## REINALDO MULATTI (CRM 25279)



Rua Santo Antonio, 231  
Centro - 07110-150  
T.: 11 2408-9534

## ROBERT GUIMARÃES DO NASCIMENTO (CRM 131974)



Rua Barão de Mauá, 155  
Centro - 07012-040  
T.: 11 2468-2737 • 2468-8144



Comunicação de eventos adversos



Profissional com Residência



Título de especialista

Legenda completa dos ícones dos atributos de qualificação na página 19.



## CLÍNICA MÉDICA

**ABDUL KADER M. SULTANI (CRM 52761)**



Rua Profa. Anita Guastini Eiras, 25  
Jardim Zaira - 07094-010  
T.: 11 2408-5929 • 2087-0999 • 4964-2850

**BERENICE CANOVA (CRM 35362)**



Rua Francisco Antonio Miranda, 98 - 2º and.  
Centro - 07090-140  
T.: 11 2468-0717

**CLÁUDIO GIULIANO A. TORRES  
(CRM 46778)**



Rua Ipê, 121  
Centro - 07090-130  
T.: 11 2408-5395

**CLEURIBERTO VENÂNCIO PEREIRA  
(CRM 56108)**



Rua Luiz Turri, 86  
Jardim Zaira - 07095-060  
T.: 11 2440-5590



Comunicação de eventos adversos



Profissional com Residência



Título de especialista

Legenda completa dos ícones dos atributos de qualificação na página 19.



## DROGARIA USIMED

Medicamentos e produtos de perfumaria com descontos e condições especiais de pagamento.

Rua Tabajara, 588 - Vila São Jorge - Guarulhos  
T.: 11 2463-8008



## ERIK BRITO CORREA (CRM 19990)



Rua Profa. Leopoldo Paperini, 213  
Jardim Zaira – 07095-080  
T.: 11 2440-9666 • 2087-6454 • 2087-6455

## JORGE WILSON FARAH (CRM 23425)



Rua Santo Antonio, 43 – 2º and. – cj. 204  
Centro – 07110-150  
T.: 11 2461-5490 • 2468-0741 • 2805-3276

## MARCOS KIYOSHI SUMITA (CRM 53508)

Rua Luiz Turri, 86  
Jardim Zaira – 07095-060  
T.: 11 2440-5590

## MARIA DE FÁTIMA CAETANO PINTO (CRM 45316)



Avenida Tiradentes, 652  
Centro – 07090-000  
T.: 11 2443-0024

## MARIO CÉSAR DE O. CASSIANO (CRM 39258)



Rua Profa. Anita Guastini Eiras, 25  
Jardim Zaira – 07094-010  
T.: 11 2408-5929 • 2087-0999 • 4964-2850

## SEBASTIÃO RIBEIRO OLIVEIRA (CRM 49365)



Rua Dr. Ângelo de Vita, 64 – cj. 201  
Centro – 07110-120  
T.: 11 2461-1033

## COLOPROCTOLOGIA

## JOSÉ JOAQUIM AZEVEDO BRAGA (CRM 30392)



Rua Morvam Figueredo, 65 – 10º and. – sl. 104  
Centro – 07090-010  
T.: 11 2475-6579 • 2475-6580 • 2475-6581

## THIAGO AGOSTINI BRAGA (CRM 117523)



Rua Morvam Figueredo, 65/73 – 10º and. – sl. 104  
Centro – 07090-010  
T.: 11 2475-6580

## DERMATOLOGIA

## ALDO SARPIERI (CRM 15763)



Rua Barão de Mauá, 177  
Centro – 07012-040  
T.: 11 2409-0184

## ANDRÉ CÉSAR A. FREIRE PESSANHA (CRM 131269)



Rua Profa. Leopoldo Paperini, 113  
Jardim Zaira – 07095-080  
T.: 11 2408-8468

## ÂNGELA M. C. MANTOVANI (CRM 38603)



Avenida Estilac Leal, 66  
Vila das Palmeiras – 07013-142  
T.: 11 2440-4931 • 2408-1620

## ANTÔNIO FERREIRA GONÇALVES JR. (CRM 45958)



Rua José Maurício, 241 – sl. 61  
Centro – 07011-060  
T.: 11 2408-9734

## CARLOS EDUARDO NUNES (CRM 86993)



Rua Dr. Ramos de Azevedo, 159 – cj. 812  
Centro – 07012-020  
T.: 11 2229-5384 • 2408-9055

## DALILA FILOMENA MOHALLEM (CRM 63218)



Rua Tabajara, 567  
Vila São Jorge – 07111-120  
T.: 11 2405-4422



Comunicação de eventos adversos



Profissional com Residência



Título de especialista

Legenda completa dos ícones dos atributos de qualificação na página 19.



**FLÁVIA ROMERO GATTI BECK  
(CRM 120666)**



Rua Conde Francisco Matarazzo, 122  
Jardim Zaira - 07095-090  
T.: 11 2464-9980

**GLAUCIA SILVA SIMIONI (CRM 98866)**



Rua Arminda de Lima, 378  
Vila Progresso - 07095-010  
T.: 11 2461-2800

**LUCIANA FRANCO FERREIRA  
(CRM 101490)**



Avenida Salgado Filho, 252 - sl. 1502  
Jardim Maia - 07115-000  
T.: 11 4574-7051 • 4574-7036

**MÔNICA NÓBREGA CUNHA (CRM 68775)**



Rua Maria de Castro Mesquita, 203  
Centro - 07110-040  
T.: 11 2408-2999 • 2447-1006

**NARJARA MONTEFUSCO F. DUARTE  
(CRM 111583)**



Avenida Dr. Timóteo Penteadó, 05 - sl. 17  
Centro - 07094-000  
T.: 11 2087-2412 • 2358-6982

**SANDRA REGINA OKA (CRM 53216)**



Rua Dr. Ângelo de Vita, 64 - 1º and. - sl. 102  
Centro - 07110-120  
T.: 11 2440-6894

**SÍLVIA REGINA MARTINS (CRM 74203)**



Rua Barão de Mauá, 450 - 1º and. - cj. 105  
Centro - 07012-040  
T.: 11 2440-4464 • 2440-5040

**SONIA MARIA FONSECA (CRM 87406)**



Rua Juiz de Fora, 113  
Centro - 07090-110  
T.: 11 2475-2137

**TATIANA AGOSTINI BRAGA (CRM 113870)**



Rua Morvam Figueredo, 65/73 - 10º and. - sl. 104  
Centro - 07090-010  
T.: 11 2475-6580

**THAIS REIS SERVILHA R. GATTI  
(CRM 32105)**



Rua Conde Francisco Matarazzo, 122  
Jardim Zaira - 07095-090  
T.: 11 2464-9980

**ENDOCRINOLOGIA**

**CARLO RODRIGO MORAES DUARTE  
(CRM 100531)**



Rua Maria de Castro Mesquita, 158  
Centro - 07110-040  
T.: 11 2440-7399

**EDNA SHIZUKA ABE NAKANO (CRM 16752)**



Rua Marret, 224  
Vila Progresso - 07095-140  
T.: 11 2409-8299 • 2087-1345

**FLÁVIA COELHO RIBEIRO (CRM 104674)**



Rua Dr. Ramos de Azevedo, 159 - 21º and. - sl. 2116  
Centro - 07012-026  
T.: 11 2409-2721 • 2409-2716

**JOÃO LUIZ HORTA S. CANONGIA LOPES  
(CRM 48968)**



Rua Otávio Forghiere, 72 - 2º and. - sl. 22  
Centro - 07090-070  
T.: 11 2229-1562



Comunicação de eventos adversos



Profissional com Residência



Título de especialista

Legenda completa dos ícones dos atributos de qualificação na página 19.

## **LUCY MARA GOMES VALENTE (CRM 70677)**



Rua Santo Antonio, 43 - 4º and. - sl. 416  
Centro - 07110-150  
T.: 11 2408-8015 • 2461-5147

## **MOHAMAD KHALED AMMAR (CRM 42236)**



Avenida Salgado Filho, 252 - sl. 1506 e 1507  
Centro - 07115-000  
T.: 11 2408-1170 • 2600-8591

## **RICARDO AYELLO GUERRA (CRM 82685)**



Rua Arminda de Lima, 378  
Vila Progresso - 07095-010  
T.: 11 2461-2800

## **ENDOCRINOLOGIA INFANTIL**

### **HELOISA DE CARVALHO (CRM 88648)**



Rua Tabajara, 567  
Vila São Jorge - 07111-120  
T.: 11 2405-4422

### **JULIANA FERREIRA G. ALBUQUERQUE (CRM 106705)**



Rua José Maurício, 235 - sl. 62  
Centro - 07011-060  
T.: 11 2441-0498

### **MARCIA MARIA M. PEREIRA FREZ (CRM 99021)**



Rua Nossa Senhora Mãe dos Homens, 362  
Vila Progresso - 07095-007  
T.: 11 2408-5911 • 2440-0766 • 2464-0727

## **GASTROENTEROLOGIA**

### **ADRIANO LEITE SOARES (CRM 67727)**



Rua Profa. Leopoldo Paperini, 113  
Centro - 07095-080  
T.: 11 2087-6444

### **ALAOR GARCIA FERREIRA JÚNIOR (CRM 14923)**



Avenida Salgado Filho, 252 - sl. 1502  
Jardim Maia - 07115-000  
T.: 11 4574-7051 • 4574-7036

### **ALEXANDER VALE GUIMARÃES (CRM 82371)**



Rua Profa. Leopoldo Paperini, 113  
Centro - 07095-080  
T.: 11 2087-6444

### **ALBERTO KIMIU MURAMATU (CRM 74036)**



Rua José Maurício, 241 - 7º and. - sl. 73  
Centro - 07011-060  
T.: 11 2409-1945 • 2409-0921

### **ANTONIO CARLOS NICASTRO (CRM 52389)**



Rua Profa. Anita Guastini Eiras, 25  
Jardim Zaira - 07094-010  
T.: 11 2408-5929

### **ANTONIO HENRIQUE DE FIGUEIREDO (CRM 63718)**



Rua Maria de Castro Mesquita, 158  
Centro - 07110-040  
T.: 11 2440-7399

### **CÉSAR AUGUSTO FONSECA (CRM 33848)**



Rua Presidente Prudente, 191  
Centro - 07110-140  
T.: 11 2443-1044 • 2443-1751

### **DJANIRA CONCEIÇÃO L. GODOI (CRM 54369)**



Rua Profa. Anita Guastini Eiras, 25  
Jardim Zaira - 07094-010  
T.: 11 2408-5929 • 2087-0999 • 4964-2850



Comunicação de eventos adversos



Profissional com Residência



Título de especialista

Legenda completa dos ícones dos atributos de qualificação na página 19.

# UNIDADES DE HEMODINÂMICA E DE LITOTRIPSIA

## Unidade de Hemodinâmica

Apta à realização de procedimentos de hemodinâmica cardíaca, diagnóstica e intervencionista para o diagnóstico e tratamento de doenças coronárias e outras enfermidades cardíacas.

## Unidade de Litotripsia

Oferece o que há de mais moderno no tratamento terapêutico de cálculos das vias urinárias. Adota-se procedimento de Litotripsia Extracorpórea por Ondas de Choque (LEOC ou LECO), com técnica não invasiva.



ANS - Nº 333051

Avenida Emílio Ribas, 322  
Vila Zanardi - Guarulhos-SP

CUIDAR DE VOCÊ. ESSE É O PLANO.

**Unimed**   
Guarulhos

## ELESIÁRIO MARQUES C. JÚNIOR (CRM 56693)



Rua José Maurício, 241 - 7º and. - sl. 71  
Centro - 07011-060  
T.: 11 2468-8970

## FLÁVIO ISSAO SAKAMOTO (CRM 36485)



Rua José Maurício, 241 - 7º and. - sl. 73  
Centro - 07011-060  
T.: 2409-1945 • 2409-0921

## LACILDES ROVELLA JÚNIOR (CRM 31995)



Rua Presidente Prudente, 191  
Centro - 07110-140  
T.: 11 2443-1044 • 2443-1751

## RAFAEL REIS DONNANGELO (CRM 36585)



Rua Marret, 434  
Vila Progresso - 07095-140  
T.: 11 2443-0564

## GERIATRIA

### GUILHERME TUROLLA SGUIZZATTO (CRM 75108)



Rua Arminda de Lima, 378  
Centro - 07095-010  
T.: 11 2461-2800

## GINECOLOGIA

### ALBERTO CLEMENTINO BRUNET (CRM 18335)



Rua Luiz Gama, 239  
Centro - 07010-050  
T.: 11 2409-7747

### ALDA DA COSTA NÓBREGA (CRM 34662)



Avenida Salgado Filho, 252 - sl. 103  
Centro - 07115-000  
T.: 11 2441-3611 • 2468-3878

### ALTAMIR VAZ (CRM 27013)



Rua Dr. Ângelo de Vita, 64 - 1º and. - sl. 103  
Centro - 07110-120  
T.: 11 2440-8127 • 2441-2541

### ANA AMÉLIA F. T. DIAS CARVALHO (CRM 44784)



Rua Jorge Street, 35  
Centro - 07090-020  
T.: 11 2443-1337

### ANA MARIA SIQUEIRA DOMINGUES (CRM 52693)



Rua Otávio Forghieri, 204 - sl. 05  
Centro - 07090-070  
T.: 11 2087-2035 • 4372-8073

### ARMANDO BRITES FRADE (CRM 22276)



Rua Quatro de Setembro, 166  
Parque Renato Maia - 07114-150  
T.: 11 2408-7006

### BRUNO OSWALDO KAUP (CRM 27861)



Rua Otávio Forghiere, 72 - 7º and. - sl. 74  
Centro - 07090-070  
T.: 2408-5222

### CAMILA LUZ FRADE (CRM 108855)



Rua Quatro de Setembro, 166  
Parque Renato Maia - 07114-150  
T.: 11 2408-7006

### CARLA MARINO OLIVEIRA (CRM 83356)



Rua Silvestre Vasconcelos Calmon, 190 - sl. 104  
Vila Moreira - 07020-001  
T.: 11 2464-0293



Comunicação de eventos adversos



Profissional com Residência



Título de especialista

Legenda completa dos ícones dos atributos de qualificação na página 19.

**CARLOS ALBERTO CUSTÓDIO COSTA  
(CRM 67208)**

Avenida Estilac Leal, 66  
Vila das Palmeiras - 07013-142  
T.: 11 2087-4440 • 2440-9772

**CARLOS DO CARMO DIAS (CRM 18606)**

Rua José Maurício, 241 - cj. 91  
Centro - 07011-060  
T.: 11 2440-7564

**CAROLINA SCALISSI M. GASPAR  
(CRM 104809)**

Rua Conde Francisco Matarazzo, 122  
Centro - 07095-090  
T.: 11 2464-9980

**CLÁUDIO ÂNGELO LAURITO  
(CRM 12968)**

Rua Dr. Ângelo de Vita, 64 - 4º and. - sl. 401  
Centro - 07110-120  
T.: 11 2440-6562

**CLÁUDIO BAZZO (CRM 27481)**

Avenida Tiradentes, 652  
Centro - 07090-000  
T.: 11 2443-0024

**CLEOMENES BARROS SIMÕES  
(CRM 35742)**

Avenida Dr. Timóteo Penteado, 05 - 1º and. - sl. 13  
Centro - 07094-000  
T.: 11 2440-4659 • 2408-0950

**CLÓVIS NOFFS (CRM 31287)**

Avenida Dr. Timóteo Penteado, 05 - 3º and.  
Centro - 07094-000  
T.: 11 2408-7699 • 2463-3151

**EIDE TACARA (CRM 65059)**

Rua Maria de Castro Mesquita, 158  
Centro - 07110-040  
T.: 11 2440-7399

**ELISABETH GATTERMAYER  
(CRM 36821)**

Rua Profo. Leopoldo Paperini, 213  
Jardim Zaira - 07095-080  
T.: 11 2440-9666 • 2087-6454 • 2087-6455

**ELIZABETE A. N. MACHADO  
(CRM 54927)**

Rua Arminda de Lima, 378  
Vila Progresso - 07095-010  
T.: 11 2461-2800

**ERTA BATISTA CORTEZ (CRM 30943)**

Rua Tiradentes, 652  
Centro - 07090-000  
T.: 11 2443-0024

**FABIO ROMERO GATTI (CRM 108414)**

Rua Conde Francisco Matarazzo, 122  
Centro - 07095-090  
T.: 11 2464-9980

**GIOVANA MERCURI Q. BRUNET  
(CRM 105650)**

Rua Luiz Gama, 239  
Centro - 07010-050  
T.: 11 2409-7747

**ISABELLA MARIA QUEIROZ AQUINO  
(CRM 108712)**

Rua Maria de Castro Mesquita, 158  
Centro - 07110-040  
T.: 11 2440-7399



Comunicação de eventos adversos



Profissional com Residência



Título de especialista

Legenda completa dos ícones dos atributos de qualificação na página 19.

## **JOÃO GATTI NETO (CRM 30419)**



Rua Conde Francisco Matarazzo, 122  
Centro - 07095-090  
T.: 11 2464-9980

## **JORGE ALBERTO BRUNET (CRM 105657)**



Rua Luiz Gama, 239  
Centro - 07010-050  
T.: 11 2409-7747

## **LÚCIA HELENA DO V. FREIRE HOELZ (CRM 45736)**



Rua Francisco Antônio de Miranda, 82  
Centro - 07090-140  
T.: 11 2408-5817 • 2408-2334

## **LUCIANO RABELO CIRILLO (CRM 41592)**



Rua José Maurício, 241 - 6º and. - sl. 62  
Centro - 07011-060  
T.: 11 2441-0498

## **LUCIO FERREIRA DE CASTRO NETO (CRM 71330)**



Rua Avelino Alves Machado, 69  
Jardim Pinhal - 07120-000  
T.: 11 2461-0825

## **LUIZ PAULO LARA FERREIRA (CRM 74739)**



Rua Abaiara, 267 - 1º and.  
Cumbica - 07180-210  
T.: 11 2412-1270 • 2488-0251

## **MARCIA PACHIEGA LANZIERI (CRM 71029)**



Avenida Dr. Timóteo Penteadó, 05 - sl. 17  
Centro - 07094-000  
T.: 11 2087-2412 • 2358-6982

## **MARINEIDE L. DE SOUZA RIBEIRO (CRM 16361)**



Rua Dr. Ramos de Azevedo, 159 - sl. 210  
Centro - 07012-020  
T.: 11 2464-0868

## **MARIO CESAR FREIRE PESSANHA (CRM 35296)**



Rua Profo. Leopoldo Paperini, 113  
Jardim Zaira - 07095-080  
T.: 11 2087-6444 • 2229-6561

## **RAUL AUGUSTO DE ARAÚJO JÚNIOR (CRM 53107)**



Rua Santo Antonio, 43 - 4º and. - sl. 410  
Centro - 07110-150  
T.: 11 2468-0996

## **REINALDO WADY FARAH (CRM 33042)**



Rua Maria Sieglinde, 10  
Jardim Zaira- 07094-050  
T.: 11 2408-8448 • 2408-8488

## **ROBERTO KIOSHI GUSHKEN (CRM 63792)**



Rua Maria de Castro Mesquita, 158  
Centro - 07110-040  
T.: 11 2440-7399

## **ROSELI DOMENE SILVA (CRM 29097)**



Rua Darcy Vargas, 375  
Jardim Zaira - 07094-020  
T.: 11 2408-5644

## **SANDRO LUIZ PADIAL (CRM 42979)**



Rua Otávio Forghiere, 72 - 7º and. - cj. 72  
Centro - 07090-070  
T.: 11 2409-3060 • 2472-1035



Comunicação de eventos adversos



Profissional com Residência



Título de especialista

Legenda completa dos ícones dos atributos de qualificação na página 19.

**SÉRGIO ANDRADE MAZBOUH  
(CRM 88018)**



Rua Otávio Forghiere, 72 - 7º and. - cj. 72  
Centro - 07090-070  
T: 11 2409-3060 • 2472-1035

**SILVIO SEIJI TAMANAHA (CRM 68407)**



Rua Maria de Castro Mesquita, 158  
Centro - 07110-040  
T: 11 2440-7399

**WU NAN KWANG (CRM 43413)**



Rua Marret, 399  
Vila Progresso - 07095-140  
T: 11 2443-0004 • 2461-2658 • 2461-5521

**HEMATOLOGIA E  
HEMOTERAPIA**

**MARIA REGINA O. HEHL MADEIRA  
(CRM 61604)**



Rua Francisco Antonio de Miranda, 98 - 2º and.  
Centro - 07090-140  
T: 11 2468-0717 • 2463-3534

**RADA FARES (CRM 79177)**



Rua Candida Matos Silva, 93  
Jardim Gumerindo - 07090-060  
T: 11 2421-8742

Rua dos Metalúrgicos, 32  
Centro - 07013-131  
T: 11 2475-5050



Comunicação de eventos adversos



Profissional com Residência



Título de especialista

Legenda completa dos ícones dos atributos de qualificação na página 19.



**PLANO OFTALMOLÓGICO**

Condições especiais para cirurgias refrativas (miopia, astigmatismo e hipermetropia) abaixo de 5 graus.

Rua Tabajara, 588 - Vila São Jorge - Guarulhos  
T: 11 2463-8008





## HOMEOPATIA

### SEBASTIÃO RIBEIRO OLIVEIRA (CRM 49365)



Rua Dr. Ângelo de Vita, 64 - 4º and. - cj.404  
Centro - 07110-120  
T.: 11 2461-1033 • 2409-8480

## INFECTOLOGIA

### ALEXANDRE PIVA SOBRINHO (CRM 56400)



Rua General Osório, 162 - sl. 401  
Edif. Mercure / Ibis - Centro - 07024-000  
T.: 11 2441-9361 • 2443-3870 • 2440-8375

## MASTOLOGIA

### ALBERTO CLEMENTINO BRUNET (CRM 18335)



Rua Luiz Gama, 239  
Centro - 07010-050  
T.: 11 2409-7747

### CARLOS DO CARMO DIAS (CRM 18606)



Rua José Maurício, 241 - cj. 91  
Centro - 07011-060  
T.: 11 2440-7564

### ISABELLA MARIA QUEIROZ AQUINO (CRM 108712)



Rua Maria de Castro Mesquita, 158  
Centro - 07110-040  
T.: 11 2440-7399

### RAUL AUGUSTO DE ARAÚJO JÚNIOR (CRM 53107)



Rua Santo Antonio, 43 - 4º and. - sl. 410  
Centro - 07110-150  
T.: 11 2468-0996

## NEFROLOGIA

### CARMEN TZANNO BRANCO MARTINS (CRM 51924)



Rua Poeta Castro Alves, 173  
Vila das Palmeiras - 07013-150  
T.: 11 2358-2067 • 2358-2063

## NEUROCIURURGIA

### AMAURY LEVY FISCHER (CRM 39065)



Rua Profa. Anita Guastini Eiras, 25  
Jardim Zaira - 07094-010  
T.: 11 2408-5929 • 2087-0999

### JOSÉ ROBERTO D'ALESSANDRO (CRM 17337)



Rua Profa. Leopoldo Paperini, 213  
Jardim Zaira - 07095-080  
T.: 11 2440-9666 • 2087-6454 • 2087-6455

### JOSEPH SALLOUM (CRM 22912)



Rua Profa. Leopoldo Paperini, 213  
Jardim Zaira - 07095-080  
T.: 11 2440-9666 • 2087-6454 • 2087-6455

### NELSON SANT'ANA GOMES JUNIOR (CRM 103697)



Rua Profa. Anita Guastini Eiras, 25  
Jardim Zaira - 07094-010  
T.: 11 2408-5929 • 2087-0999

### WALTER SPINELLI JÚNIOR (CRM 17370)



Rua Armanda de Lima, 378  
Vila Progresso - 07095-010  
T.: 11 2440-1458 • 2441-2396



Comunicação de eventos adversos



Profissional com Residência



Título de especialista

Legenda completa dos ícones dos atributos de qualificação na página 19.



## NEUROLOGIA

**ANTÔNIO ALEXANDRE DA CRUZ  
(CRM 53580)**

Rua Silvestre Vasconcelos Calmon, 190  
8º and. - sl. 805  
Vila Moreira - 07020-001  
T.: 11 2409-3686 • 2408-5959

**DARCI BAPTISTA SILVA (CRM 23864)**

Rua Dr. Ângelo de Vita, 132  
Centro - 07110-120  
T.: 11 2408-0911

**JEOVÁ BARROS DA SILVA (CRM 12778)**

Rua José Maurício, 160  
Centro - 07011-060  
T.: 11 2475-3970

**JOSEPH SALLOUM (CRM 22912)**

Rua Profo. Leopoldo Paperini, 213  
Jardim Zaira - 07095-080  
T.: 11 2440-9666 • 2087-6454 • 2087-6455

**SUELI RIZZUTTI (CRM 59385)**

(somente crianças)  
Rua Dr. Ângelo de Vita, 64 - 2º and. - sl. 203  
Centro - 07110-120  
T.: 11 2461-3982

**VICTOR MARÇAL SAAB (CRM 108113)**

Avenida Salgado Filho, 252 - 17º and. - sl. 1711  
Centro - 07115-000  
T.: 11 2408-3313

**WALTER SPINELLI JÚNIOR (CRM 17370)**

Rua Arminda de Lima, 378  
Vila Progresso - 07095-010  
T.: 11 2440-1458 • 2441-2396

## NUTROLOGIA

**ALTAMIR VAZ (CRM 27013)**

Rua Dr. Ângelo de Vita, 64 - sl. 103  
Centro - 07110-120  
T.: 11 2440-8127 • 2441-2541

**ROBERTO VAZ (CRM 20068)**

Rua Arminda de Lima, 378  
Vila Progresso - 07095-010  
T.: 11 2461-2800

**SANDRA REGINA OYAMA (CRM 94347)**

Avenida Salgado Filho, 422  
Centro - 07115-000  
T.: 11 2443-2000 • 2408-5588

## OBSTETRÍCIA

**ALDA DA COSTA NÓBREGA (CRM 34662)**

Avenida Salgado Filho, 252 - sl. 103  
Centro - 07115-000  
T.: 11 2441-3611 • 2468-3878

**ANA MARIA SIQUEIRA DOMINGUES  
(CRM 52693)**

Rua Otávio Forghieri, 204 - sl. 05  
Centro - 07090-070  
T.: 11 2087-2035 • 4372-8073

**CAMILA LUZ FRADE (CRM 108855)**

Rua Quatro de Setembro, 166  
Parque Renato Maia - 07114-150  
T.: 11 2408-7006

**CARLA MARINO DE OLIVEIRA  
(CRM 83356)**

Rua Silvestre Vasconcelos Calmon, 190 - sl. 104  
Vila Moreira - 07020-001  
T.: 11 2464-0293



Comunicação de eventos adversos



Profissional com Residência



Título de especialista

Legenda completa dos ícones dos atributos de qualificação na página 19.

**CAROLINA SCALISSI M. GASPAR  
(CRM 104809)**



Rua Conde Francisco Matarazzo, 122  
Centro - 07095-090  
T.: 11 2464-9980

**CLEOMENES BARROS SIMÕES  
(CRM 35742)**



Avenida Dr. Timóteo Penteado, 05 - 1º and. - sl. 13  
Centro - 07094-000  
T.: 11 2440-4659 • 2408-0950

**CLÓVIS NOFFS (CRM 31287)**



Avenida Dr. Timóteo Penteado, 05 - 3º and.  
Centro - 07094-000  
T.: 11 2408-7699 • 2463-3151

**GIOVANA MERCURI Q. BRUNET  
(CRM 105650)**



Rua Luiz Gama, 239  
Centro - 07010-050  
T.: 11 2409-7747

**JORGE ALBERTO BRUNET (CRM 105657)**



Rua Luiz Gama, 235  
Centro - 07010-050  
T.: 11 2409-7747

**LÚCIA HELENA DO V. FREIRE HOELZ  
(CRM 45736)**



Rua Francisco Antônio de Miranda, 72  
Centro - 07090-140  
T.: 11 2408-5817 • 2408-2334

**LÚCIO FERREIRA DE CASTRO NETO  
(CRM 71330)**



Avenida Avelino Alves Machado, 69  
Jardim Pinhal - 07120-000  
T.: 11 2461-0825

**LUIZ PAULO LARA FERREIRA  
(CRM 74739)**



Rua Abaiara, 267 - 1º and.  
Cumbica - 07180-210  
T.: 11 2412-1270 • 2488-0251

**MARCIA PACHIEGA LANZIERI  
(CRM 71029)**



Avenida Dr. Timóteo Penteado, 05 - sl. 17  
Centro - 07094-000  
T.: 11 2487-2412 • 2358-6982

**MARINEIDE L. DE SOUZA RIBEIRO  
(CRM 16361)**



Rua Dr. Ramos de Azevedo, 159 - sl. 210  
Centro - 07012-020  
T.: 11 2464-0868

**REINALDO WADY FARAH (CRM 33042)**



Rua Maria Sieglinde, 10  
Jardim Zaira - 07094-050  
T.: 11 2408-8448 • 2408-8488

**SANDRO LUIZ PADIAL (CRM 42979)**



Rua Otávio Forghiere, 72 - 7º and. - cj. 72  
Centro - 07090-070  
T.: 11 2409-3060 • 2472-1035

**SÉRGIO ANDRADE MAZBOUH  
(CRM 88018)**



Rua Otávio Forghiere, 72 - 7º and. - cj. 72  
Centro - 07090-070  
T.: 11 2409-3060 • 2472-1035

**SÍLVIO SEIJI TAMANAHA (CRM 68407)**



Rua Maria de Castro Mesquita, 158  
Centro - 07110-040  
T.: 11 2440-7399



Comunicação de eventos adversos



Profissional com Residência



Título de especialista

Legenda completa dos ícones dos atributos de qualificação na página 19.

# UNIDADE DE ONCOLOGIA UNIMED GUARULHOS

Apta a realizar todos os tipos de tratamento de neoplasia.

## | Diferenciais:

- Retaguarda da infraestrutura do Hospital Unimed Guarulhos – unidade I;
- Prontuário integrado e disponível a qualquer emergência, 24 horas por dia;
- Protocolos internacionais éticos, analisados e controlados por profissionais com experiência e vivência no assunto;
- Assistência pelos profissionais médicos, com horário agendado, para o esclarecimento de dúvidas.



ANS - Nº 333051

Rua Tabajara, 642  
Vila São Jorge - Guarulhos-SP  
T.: 11 2464-2022 / 2464-2023

CUIDAR DE VOCÊ. ESSE É O PLANO.



## OFTALMOLOGIA

### ADHEMAR HELENE (CRM 43506)



Rua Felício Marcondes, 154  
Centro - 07010-030  
T.: 11 2409-6511

### AKIYOSHI OSHIMA (CRM 32993)



Rua São Vicente de Paula, 149  
Centro - 07012-071  
T.: 11 2409-5999

Rua Otávio Forghiere, 72 - 1º and.

Centro - 07090-070

T.: 11 2409-5005 • 2440-4010

### ANTONIO BRAZ MEDEIROS (CRM 55231)



Rua Luiz Faccini, 475  
Centro - 07110-000  
T.: 11 2408-7994

### CARLOS TOMOAKI WATANABE (CRM 22412)



Avenida Esperança, 777  
Centro - 07095-005  
T.: 11 2409-5955 • 2463-3582

### CLÁUDIO GILBERTO YUJI NAKANO (CRM 131300)



Rua Marret, 224  
Vila Progresso - 07095-140  
T.: 11 2409-8299

### CRISTINA NAGAKO ITAMI (CRM 81820)



Rua Josephina Mandotti, 340 - cj. 23  
Jardim Maia - 07115-080  
T.: 11 2440-1008 • 2087-2275

### EDUARDO NOBORU KAGOHARA (CRM 113395)



Avenida Salgado Filho, 422  
Centro - 07115-000  
T.: 11 2440-9736 • 2408-3054

### ELIANE UESUGUI (CRM 89280)



Rua Otávio Forghiere, 72 - 1º and.  
Centro - 07090-070  
T.: 11 2440-4010

### ELIANE GALASSI (CRM 63027)



Rua Dr. Ângelo de Vita, 64 - sl. 210  
Centro - 07110-120  
T.: 11 2409-5332

### EMÍLIO DE HARO MUNOZ (CRM 54277)



Rua Dr. Ângelo de Vita, 64 - sl. 210  
Centro - 07110-120  
T.: 11 2409-5332 • 2408-8705

### FABIO AKIO OSHIMA (CRM 120263)



Rua Otávio Forghiere, 72 - 1º and.  
Centro - 07090-070  
T.: 11 2440-4010

Rua São Vicente de Paula, 149

Centro - 07012-071

T.: 11 2409-5999

### HELIO FUGISHIMA (CRM 71955)



Rua Santa Conceição, 42  
Centro - 07095-130  
T.: 11 2087-7737

### HOMERO AUGUSTO DE MIRANDA II (CRM 81826)



Rua Otávio Forghiere, 72 - 1º and.  
Centro - 07090-070  
T.: 11 2409-5005 • 2440-4010

### ILKA HAYASHI (CRM 83471)



Rua São Vicente de Paula, 149  
Centro - 07012-071  
T.: 11 2409-5999



Comunicação de eventos adversos



Profissional com Residência



Título de especialista

Legenda completa dos ícones dos atributos de qualificação na página 19.

**JAIME NOBORU KAGOHARA  
(CRM 22102)**



Avenida Salgado Filho, 422  
Centro - 07115-000  
T: 11 2440-9736 • 2408-3054

**LEONEL LUZ VAZ MORENO (CRM 20060)**



Rua Dona Olinda de Albuquerque, 149  
Centro - 07110-060  
T: 11 2408-1833

**LILIANA M. SHINTONE (CRM 63071)**



Rua Dr. Ângelo de Vita, 64 - sl. 210  
Centro - 07110-120  
T: 11 2409-5332

**MARCELO MASTROMONICO LUI  
(CRM 75974)**



Rua Santa Conceição, 42  
Centro - 07095-130  
T: 11 2087-7737

Rua Brigadeiro Mário Perdigão, 208  
Cumbica - 07180-260  
T: 11 2412-4504 • 2481-8646

**PARAGUASSÚ TIBIRIÇÁ LOPES  
(CRM 31223)**



Rua Otávio Forghieri, 72 - 1º and.  
Centro - 07090-070  
T: 11 2440-4010

**SEVERINO ARMANDO MAIA  
(CRM 32263)**



Rua Luiz Faccini, 419  
Centro - 07110-000  
T: 11 2408-9598

**ONCO HEMATOLOGIA  
PEDIÁTRICA**

**SÉRGIO AUGUSTO F. PERLAMAGNA  
(CRM 99243)**



Passagem Soinco, 19  
Vila Augusta - 07025-051  
T: 11 2421-8742 • 2422-7144

**ORTOPEDIA E  
TRAUMATOLOGIA**

**ANTONIO CARTAXO E. JUNIOR  
(CRM 83190)**



Avenida Mariana Ubaldina do Espírito Santo, 589  
Bom Clima - 07197-000  
T: 11 2443-2541 • 2443-5539

**ARNALDO PAPAVERO (CRM 28742)**



Rua Profa. Leopoldo Paperini, 113  
Jardim Zaira - 07095-080  
T: 11 2087-6444

**AYRTON GUIDO AZEVEDO (CRM 31429)**



Rua Profa. Anita Guastini Eiras, 25  
Jardim Zaira - 07094-010  
T: 11 2408-5929 • 2087-0999 • 4964-2850

**CARLOS MINORU SUZUKI (CRM 40246)**



Rua Cerqueira César, 147  
Centro - 07012-010  
T: 11 2443-2953 • 2409-0988

**CLAUDIO DE OLIVEIRA (CRM 32929)**



Rua Santo Antônio, 25  
Centro - 07110-150  
T: 11 2468-0001

**EDGAR TAKAO UTINO (CRM 131313)**



Rua Cerqueira César, 147  
Centro - 07012-010  
T: 11 2443-2953 • 2441-1311



Comunicação de eventos adversos



Profissional com Residência



Título de especialista

Legenda completa dos ícones dos atributos de qualificação na página 19.

## **ERNESTO YOUTI MAEDA (CRM 44637)**



Avenida Mariana Ubaldina do Espírito Santo, 589  
Bom Clima - 07197-000  
T: 11 2443-2541 • 2443-5539

## **FLÁVIO TAKAO INOUE (CRM 40390)**



Avenida Mariana Ubaldina do Espírito Santo, 589  
Bom Clima - 07197-000  
T: 11 2443-2541 • 2443-5539

## **FRANCISCO SEIDI NISHI (CRM 36673)**



Avenida Esperança, 459  
Vila Progresso - 07095-005  
T: 11 2475-6110

Avenida Dr. Timóteo Penteadó, 200  
Vila Progresso - 07094-000  
T: 11 2475-6110

## **GERSON DE ANDRADE SOUZA (CRM 47122)**



Rua Maria Tereza, 128  
Vila Progresso - 07096-190  
T: 11 2441-2398 • 2441-2397

## **JAVIER VICTOR S. VARGAS (CRM 64542)**



Rua Cerqueira César, 147  
Centro - 07012-010  
T: 11 2443-2953 • 2409-0988

## **JOÃO HENRIQUE BURNATO (CRM 125581)**



Avenida Mariana Ubaldina do Espírito Santo, 589  
Bom Clima - 07197-000  
T: 11 2443-2541

## **JORGE BERNARDO HOYOS ESCOBAR (CRM 67934)**



Avenida Mariana Ubaldina do Espírito Santo, 589  
Bom Clima - 07197-000  
T: 11 2443-2541 • 2443-5539

## **JORGE ISSAO IUTAKA (CRM 97555)**



Avenida Mariana Ubaldina do Espírito Santo, 589  
Bom Clima - 07197-000  
T: 11 2443-2541 • 2443-5539

## **JOSÉ MESSIAS OLIVEIRA CASSIANO (CRM 45410)**



Rua Brás Cubas, 119  
Centro - 07115-030  
T: 11 2441-3536 • 2461-1760 • 2440-5779

## **JOSÉ SÉRGIO IGLESIAS FILHO (CRM 46909)**



Rua Cerqueira César, 147  
Centro - 07012-010  
T: 11 2441-1333 • 2441-1311

## **MAURÍCIO MENDES DE OLIVEIRA PINTO (CRM 76322)**



Rua Mariana Ubaldina do Espírito Santo, 589  
Bom Clima - 07197-000  
T: 11 2443-2541 • 2443-5539

## **NILTON MILAN FILHO (CRM 34527)**



Rua Santo Antonio, 25  
Centro - 07110-150  
T: 11 2468-0001

## **PAULO JOSÉ TREVISAN (CRM 33785)**



Rua Santo Antonio, 25  
Centro - 07110-150  
T: 11 2468-0001

## **RICARDO RUI R. ROSA (CRM 70482)**



Rua Brás Cubas, 119  
Centro - 07115-030  
T: 11 2441-3536 • 2461-1760



Comunicação de eventos adversos



Profissional com Residência



Título de especialista

Legenda completa dos ícones dos atributos de qualificação na página 19.

## REINALDO BURNATO (CRM 97997)



Rua Mariana Ubaldina do Espírito Santo, 589  
Bom Clima - 07197-000  
T.: 11 2443-2541

## ROBERTO KOUTSU NISHI (CRM 62728)



Avenida Esperança, 459  
Centro - 07095-005  
T.: 11 2475-6110

Avenida Timóteo Penteado, 200  
Vila Progresso - 07094-000  
T.: 11 2475-6110

## SÉRGIO YOSHIMASA OKANE (CRM 59707)



Avenida Esperança, 459  
Centro - 07095-005  
T.: 11 2475-6110

Avenida Dr. Timóteo Penteado, 200  
Vila Progresso - 07094-000  
T.: 11 2475-6110

## TAKEMITSU YAMAMUTI (CRM 37428)



Avenida Esperança, 459  
Vila Progresso - 07095-005  
T.: 11 2475-6110

Avenida Dr. Timóteo Penteado, 200  
Vila Progresso - 07094-000  
T.: 11 2475-6110

## OTORRINOLARINGOLOGIA

### ALEXANDRE YAMASHITA (CRM 95382)



Rua Antonio Vita, 13  
Cidade Maia - 07117-010  
T.: 11 2408-8609

### GISELA YAMASHITA (CRM 141011)



Rua Antonio Vita, 13  
Cidade Maia - 07117-010  
T.: 11 2408-8609

### HITOSHI ASATO (CRM 40904)



Avenida Salgado Filho, 422  
Centro - 07115-000  
T.: 11 2443-2000 • 2408-5588

### ISRAEL REICHTER (CRM 76043)



Rua Profa. Anita Guastini Eiras, 25  
Jardim Zaira - 07094-010  
T.: 11 2408-5929 • 2087-0999 • 4964-2850

### JOSÉ ALFREDO CADAMURO (CRM 47479)



Rua Otávio Forghiere, 72 - 9º and. - sl. 94  
Centro - 07090-070  
T.: 11 2408-2354



Comunicação de eventos adversos



Profissional com Residência



Título de especialista

Legenda completa dos ícones dos atributos de qualificação na página 19.

## PLANO MEDICAMENTOS

O Plano Medicamentos\* é mais um benefício da Usimed Guarulhos, oferece descontos em aproximadamente 1.000 itens na Drogeria Usimed. Para usufruir desses descontos é necessária a adesão no Plano Medicamentos\* e a apresentação da receita médica.



\*Para os clientes de planos individuais e familiares.



## **JOSÉ CARLOS MARUOKA (CRM 56318)**



Avenida Esperança, 459  
Centro - 07095-005  
T: 11 2441-6000

## **LUCIANA MIEKO YAMASHITA (CRM 125602)**



Avenida Salgado Filho, 422  
Jardim Maia - 07115-000  
T: 11 2443-2000

## **LUIZ SADANOBO YAMASHITA (CRM 42212)**



Avenida Salgado Filho, 422  
Centro - 07115-000  
T: 11 2443-2000 • 2408-5588

## **MARIO YAMASHITA (CRM 14)**



Rua Antonio Vita, 13  
Cidade Maia - 07117-010  
T: 11 2408-8609

## **NELSON MASSAMI SANEMATSU (CRM 31569)**



Avenida Salgado Filho, 422  
Centro - 07115-000  
T: 11 2409-8988 • 2409-3116

## **PAULO SUKEHIRO ISOBE (CRM 27860)**



Rua Otávio Forghiere, 72 - 7º and. - sl. 74  
Centro - 07090-070  
T: 11 2408-5222

## **ROBERTO MIQUELINO DE O. BECK (CRM 120772)**



Rua Conde Francisco Matarazzo, 122  
Vila Zaira - 07095-090  
T: 11 2464-9980

## **SANDRA DE LUCAS ARAGÃO (CRM 83512)**



Avenida Suplicy, 170  
Jardim Santa Mena - 07096-000  
T: 11 2459-1876 • 2459-3384

## **THAIS SANEMATSU (CRM 124399)**



Avenida Salgado Filho, 422  
Jardim Maia - 07115-000  
T: 11 2409-8988 • 2409-3116

## **PEDIATRIA**

### **ANA CRISTINA KANTZOS (CRM 66164)**



Avenida Salgado Filho, 1817  
1º and. - sls. 113 / 115  
Jardim Santa Mena - 07115-000  
T: 11 2409-4364

### **CÉLIA MARIKO HIRAHARA (CRM 60462)**



Avenida Dr. Timóteo Penteado, 640  
Vila Progresso - 07094-000  
T: 11 2461-3783

### **CLÁUDIA CRISTINA DE BOURBON (CRM 64596)**



Rua José Maurício, 241 - cj. 21  
Centro - 07011-060  
T: 11 2408-4577 • 2409-5698

### **CRISTIANE PINTO DE SOUZA (CRM 83206)**



Alameda Yayá, 356  
Jardim Aida - 07060-000  
T: 11 2440-0798

### **EDUARDO DI LORETO (CRM 27969)**



Rua Santo Antonio, 43 - 5º and. - sls. 508 / 509  
Centro - 07110-150  
T: 11 2443-0274



Comunicação de eventos adversos



Profissional com Residência



Título de especialista

Legenda completa dos ícones dos atributos de qualificação na página 19.



**EGLE ROSSINI (CRM 44434)**

Rua Santo Antônio, 43 - 5º and. - sl. 508/509  
Centro - 07110-150  
T.: 11 2443-0274

**ELIANE DE CASTRO VAZ (CRM 38701)**

Rua Dr. Ângelo de Vita, 64 - 1º and. - sl. 103  
Centro - 07110-120  
T.: 11 2440-8127 • 2441-2541

**ELIANE HENRIQUES MOREIRA ALFANI (CRM 59350)**

Rua Dr. Ângelo de Vita, 64 - 2º and. - sl. 203  
Centro - 07110-120  
T.: 11 2461-3982

**FRANCISCO DE ASSIS LUNA FERREIRA (CRM 57579)**

Rua Nossa Senhora Mãe dos Homens, 362  
Vila Progresso - 07095-007  
T.: 11 2461-2102 • 2464-0727

**IVETE KAZUE K. NAKAMURA (CRM 36793)**

Rua Caraguatatuba, 127  
Vila das Palmeiras - 07012-090  
T.: 11 2443-3115 • 2440-5522

**LUCIANA PINTO MACHADO COELHO (CRM 98234)**

Avenida Salgado Filho, 252 - 11º and. - sl. 1102  
Jardim Maia - 07115-000  
T.: 11 4803-0888

**MARIA INÊS MINELLO (CRM 71393)**

Rua Santo Antonio, 43 - 5º and. - sl. 508/509  
Centro - 07110-150  
T.: 11 2443-0274

**MIRNA AKEMI GUSHKEN (CRM 71638)**

Rua Maria de Castro Mesquita, 158  
Centro - 07110-040  
T.: 11 2440-7399

**ORLANDO ACHILLES ASSIRATI (CRM 18507)**

Rua Arminda de Lima, 378  
Vila Progresso - 07095-010  
T.: 11 2409-5461 • 2461-2800

**SILVIA H. TEMPORINI GONÇALVES (CRM 65404)**

Rua Maria de Castro Mesquita, 158  
Centro - 07110-040  
T.: 11 2440-7399

**SUELI RIZZUTTI (CRM 59385)**

Rua Dr. Ângelo de Vita, 64 - 2º and. - sl. 203  
Centro - 07110-120  
T.: 11 2461-3982

**VALDIR ZAVANELLA JUNIOR (CRM 81131)**

Rua Dona Olga, 234  
Vila São João - 07044-010  
T.: 11 4307-7200

**VANDERLEI SANTANA DE CASTRO (CRM 13880)**

Rua Santo Antônio, 43 - 5º and. - sl. 506  
Centro - 07110-150  
T.: 11 2409-2877

**VICENTE MAIAROTI JUNIOR (CRM 57372)**

Rua Profa. Anita Guastini Eiras, 25  
Jardim Zaira - 07094-010  
T.: 11 2408-5929 • 2087-0999 • 4964-2850



Comunicação de eventos adversos



Profissional com Residência



Título de especialista

Legenda completa dos ícones dos atributos de qualificação na página 19.

## WAGNER MOLINA (CRM 34528)



Rua José Maurício, 241 - sl. 32  
Centro - 07011-060  
T.: 11 2443-0057 • 2408-4642

## PNEUMOLOGIA

### ANTONIO VERGILIO ALDRIGHI (CRM 36170)



Rua Dr. Ângelo de Vita, 64 - cj. 107  
Centro - 07110-120  
T.: 11 2443-3168 • 2443-2445

### ISAAC CHAZIN (CRM 20131)



Rua Santo Antonio, 43 - sl. 709  
Centro - 07110-150  
T.: 11 2408-5216

### JAIME FERREIRA BAETAS JR. (CRM 63007)



Rua Santo Antonio, 43 - 4º and. - sl. 416  
Centro - 07110-150  
T.: 11 2408-8015 • 2461-5147

### MÁRIO CÉSAR O. CASSIANO (CRM 39258)



(adultos e crianças acima de 10 anos)  
Rua Profa. Anita Guastini Eiras, 25  
Jardim Zaira - 07094-010  
T.: 11 2408-5929 • 2087-0999 • 4964-2850

## PSIQUIATRIA

### JOÃO ROBERTO GOMES OLIVEIRA (CRM 20309)

Rua Otávio Forghiere, 72 - 2º and. - sl. 23  
Centro - 07090-070  
T.: 11 2408-6662 • 2441-0292

### JORGE ANTONIO ARESTIVO ABBATE (CRM 26822)



Rua Silvio Maia, 106  
Vila Progresso - 07093-020  
T.: 11 2408-2947

### JOSÉ ANTONIO PIERROTTI (CRM 22329)



Rua João Batista Fabri, 67  
Ponte Grande - 07030-160  
T.: 11 2408-0698 • 2442-7724

### JOSÉ MARIA LORA (CRM 21403)



Rua Presidente Prudente, 191  
Centro - 07110-140  
T.: 11 2443-1272

## REUMATOLOGIA

### BERENICE CANOVA (CRM 35362)



Rua Francisco Antonio Miranda, 98 - 2º and.  
Centro - 07090-140  
T.: 11 2468-0717

### CARLOS ROBERTO DE MELLO (CRM 38936)



Rua Otávio Forghiere, 72 - 7º and. - cj. 72  
Centro - 07090-070  
T.: 11 2409-3060 • 2472-1035

### ELAINE CRISTINA DE MAGALHÃES (CRM 73858)



Rua José Maurício, 241 - cj. 14  
Centro - 07011-060  
T.: 11 2443-2345

### ELAINE DE AZEVEDO (CRM 69011)



Rua Otávio Forghiere, 72 - 7º and. - cj. 72  
Centro - 07090-070  
T.: 11 2409-3060 • 2472-1035

### JOEL EUFRÁSIO DA SILVA (CRM 43190)



Rua José Maurício, 241 - 1º and. - sl. 14  
Centro - 07011-060  
T.: 11 2443-2345



Comunicação de eventos adversos



Profissional com Residência



Título de especialista

Legenda completa dos ícones dos atributos de qualificação na página 19.

ANS - Nº 333051



# UNIMED GUARULHOS

Fundada por um grupo de médicos em 19 de janeiro de 1994, a **Unimed Guarulhos** é uma prestadora de assistência médica, hospitalar e de diagnóstico, com atuação nos municípios de Guarulhos, Arujá, Itaquaquecetuba, Ferraz de Vasconcelos e Santa Isabel. Conta com médicos cooperados e redes própria e credenciada de hospitais, pronto-atendimentos, laboratórios e clínicas.

Com o compromisso de aprimorar o atendimento, a rede de recursos é ampliada com unidades próprias hospitalares, ambulatoriais e de diagnóstico, que recebem investimentos contínuos em instalações, tecnologia e na qualificação das equipes, valorizando-se a medicina humanizada e preventiva e o acolhimento com excelência em prol da promoção à saúde e qualidade de vida.

Integra a maior rede de assistência à saúde do Brasil, o Sistema Unimed, presente em 83% do território nacional com 351 cooperativas, 110 mil médicos e 113 hospitais próprios.

CUIDAR DE VOCÊ. ESSE É O PLANO.

Rua Tabajara, 588  
Vila São Jorge – Guarulhos-SP  
T.: 11 2463-8000



## UROLOGIA

### **ALI MOHAMED KASSN AWADA (CRM 52940)**



Rua Silvestre Vasconcelos Calmon, 804  
Vila Moreira - 07020-001  
T: 11 2409-3011 • 2464-3011

### **FERNANDO PRESTES DE CAMARGO (CRM 15702)**



Rua Profa. Leopoldo Paperini, 113  
Jardim Zaira - 07095-080  
T: 11 2408-6122 • 2087-6444 • 2408-3127

### **JOÃO HIPÓLITO POUS (CRM 27048)**



Avenida Estilac Leal, 66  
Vila das Palmeiras - 07013-142  
T: 11 2087-4440 • 2440-9772

### **JOÃO YASUKI YAMAMOTO (CRM 15682)**



Rua Silvestre Vasconcelos Calmon, 804  
Vila Moreira - 07020-001  
T: 11 2409-3011 • 2464-3011

### **JORGE MIRANDA JUNIOR (CRM 83773)**



Rua Profa. Anita Guastini Eiras, 25  
Jardim Zaira - 07094-010  
T: 11 2408-5929 • 2087-0999 • 4964-2850

Rua Profa. Leopoldo Paperini, 213  
Jardim Zaira - 07095-080  
T: 11 2087-6454 • 2087-6455

### **JOSÉ ROBERTO R. CARVALHO (CRM 65941)**



Avenida Estilac Leal, 66  
Vila das Palmeiras - 07013-142  
T: 11 2087-4440 • 2440-9772

### **LUIZ ANTONIO AZEVEDO RIBEIRO (CRM 15635)**



Rua Silvestre Vasconcelos Calmon, 804  
Vila Moreira - 07020-001  
T: 11 2409-3011 • 2464-3011

### **MARCELO LEITE OTTONI (CRM 131000)**



Rua Silvestre Vasconcelos Calmon, 804  
Vila Moreira - 07020-001  
T: 11 2409-3011 • 2464-3011

### **ORLANDO SANCHIS (CRM 16122)**



Avenida Estilac Leal, 66  
Vila das Palmeiras - 07013-142  
T: 11 2087-4440 • 2440-9772

### **SÉRGIO LEITE OTONI (CRM 64671)**



(somente crianças)  
Rua Silvestre Vasconcelos Calmon, 804  
Vila Moreira - 07020-001  
T: 11 2409-3011 • 2464-3011



Comunicação de eventos adversos



Profissional com Residência



Título de especialista

Legenda completa dos ícones dos atributos de qualificação na página 19.

**ANGIOLOGIA E CIRURGIA VASCULAR****REDE BÁSICA****ARUJÁ****DURVALINO S. NASCIMENTO JÚNIOR (CRM 59705)**

Rua Vida e Arte, 51  
Jardim Rincão - 07400-290  
T.: 11 4653-2036

**JOSÉ HENRIQUE SANT'ANA ROBLES (CRM 123225)**

Avenida dos Expedicionários, 618  
Centro - 07400-460  
T.: 11 4655-3595

**SANDRO FRITELLA (CRM 86941)**

Rua José Basílio de Alvarenga, 32  
Centro - 07400-505  
T.: 11 4679-2120

**CARDIOLOGIA****LIBNI S. GRANGEIRO (CRM 31199)**

Rua José Basílio de Alvarenga, 32  
Centro - 07400-505  
T.: 11 4679-2120

**TSUNEO ANTONIO ALBERTO GOTO (CRM 59053)**

Avenida dos Expedicionários, 618  
Centro - 07400-460  
T.: 11 4655-3595

**CIRURGIA GERAL****ALEXANDER VALE GUIMARÃES (CRM 82371)**

Avenida dos Expedicionários, 618  
Centro - 07400-460  
T.: 11 4655-3595

**CHARLES ALFABET (CRM 70182)**

Avenida dos Expedicionários, 618  
Centro - 07400-460  
T.: 11 4655-3595

**CIRURGIA PLÁSTICA RESTAURADORA****CARLOS HENRIQUE LAMAITA RABELLO (CRM 62622)**

Avenida dos Expedicionários, 618  
Centro - 07400-460  
T.: 11 4655-3595

**CLÍNICA MÉDICA****CHRISTINA PLÁCIDO DO C. SILVA (CRM 67565)**

Rua José Basílio de Alvarenga, 32  
Centro - 07400-505  
T.: 11 4679-2120

**CHARLES ALFABET (CRM 70182)**

Avenida dos Expedicionários, 618  
Centro - 07400-460  
T.: 11 4655-3595

**DERMATOLOGIA****ANDRÉ CÉSAR A. FREIRE PESSANHA (CRM 131269)**

Rua Rodrigues Alves, 34  
Centro - 07400-575  
T.: 11 4653-4640



Comunicação de eventos adversos



Profissional com Residência



Título de especialista

Legenda completa dos ícones dos atributos de qualificação na página 19.

## MÔNICA NÓBREGA CUNHA (CRM 68775)



Avenida dos Expedicionários, 618  
Centro - 07400-460  
T.: 11 4655-3595

## NARJARA MONTEFUSCO F. DUARTE (CRM 111583)



Avenida dos Expedicionários, 618  
Centro - 07400-460  
T.: 11 4655-3595

## ENDOCRINOLOGIA

### CARLO RODRIGO MORAES DUARTE (CRM 100531)



Avenida dos Expedicionários, 618  
Centro - 07400-460  
T.: 11 4655-3595

### FLÁVIA COELHO RIBEIRO (CRM 104674)



Avenida dos Expedicionários, 618  
Centro - 07400-460  
T.: 11 4655-3595

## ENDOSCOPIA DIGESTIVA

### CASSIO FROES DA SILVA (CRM 92523)



Rua José Basílio de Alvarenga, 32 - sl. 4  
Centro - 07400-505  
T.: 11 4679-2120

## GASTROENTEROLOGIA

### ALEXANDER VALE GUIMARÃES (CRM 82371)



Avenida dos Expedicionários, 618  
Centro - 07400-460  
T.: 11 4655-3595

## GINECOLOGIA

## EDINA DE ARAÚJO (CRM 61888)



Avenida dos Expedicionários, 618  
Centro - 07400-460  
T.: 11 4655-3595

## GINECOLOGIA E OBSTETRÍCIA

### MARCIA PACHIEGA LANZIERI (CRM 71029)



Avenida dos Expedicionários, 618  
Centro - 07400-460  
T.: 11 4655-3595

### MARCIO KEN KASSAWARA (CRM 58026)



Avenida dos Expedicionários, 618  
Centro - 07400-460  
T.: 11 4655-3595

## NEUROLOGIA

### ANTÔNIO ALEXANDRE DA CRUZ (CRM 53580)



Avenida dos Expedicionários, 618  
Centro - 07400-460  
T.: 11 4655-3595

## OFTALMOLOGIA

### HOMERO AUGUSTO DE MIRANDA II (CRM 81826)



Rua Rodrigues Alves, 22  
Centro - 07400-575  
T.: 11 4651-1617

## ORTOPIEDIA E TRAUMATOLOGIA

### AYRTON GUIDO AZEVEDO (CRM 31429)



Avenida dos Expedicionários, 618  
Centro - 07400-460  
T.: 11 4655-3595



Comunicação de eventos adversos



Profissional com Residência



Título de especialista

Legenda completa dos ícones dos atributos de qualificação na página 19.





# USIMED GUARULHOS

Cooperativa de usuários de assistência à saúde, a Usimed Guarulhos tem a missão de fidelizar os clientes Usimed facilitando o acesso a produtos e serviços complementares à assistência médica, propiciando melhoria na qualidade de vida.

**| Drogeria Usimed:** medicamentos e produtos de perfumaria com descontos e condições especiais de pagamento;

**| Produtos Médico-Hospitalares:** muletas, cadeiras de rodas e muito mais para locação ou venda com preços especiais e condições facilitadas de pagamento;

**| Usi Óptica:** armações, lentes, óculos de sol

e lentes de contato com descontos e condições especiais de pagamento;

**| Delivery:** entrega domiciliar de medicamentos, perfumaria e lentes de contatos em Guarulhos e áreas de abrangência;

**| Usi Plastic:** plano especial de cirurgias plásticas estéticas, com valores e pagamento diferenciados;

**| Plano Oftalmológico:** condições especiais para cirurgias refrativas (miopia, astigmatismo e hipermetropia) abaixo de 5 graus.

Rua Tabajara, 588  
Vila São Jorge - Guarulhos-SP  
T.: 11 2463-8008

 **USIMED**  
GUARULHOS

## **JORGE ISSAO IUTAKA (CRM 97555)**



Avenida dos Expedicionários, 618  
Centro - 07400-460  
T.: 11 4655-3595

## **OTORRINOLARINGOLOGIA**

### **CONRADO CASTRO TOLENTINO (CRM 101208)**



Rua Wenceslau Braz, 256  
Jardim Rincão - 07400-455  
T.: 11 4655-2708 • 4655-1764

### **ROBERTO MIQUELINO DE O. BECK (CRM 120772)**



Avenida dos Expedicionários, 618  
Centro - 07400-460  
T.: 11 4655-3595

## **PEDIATRIA**

### **ANA PAULA DE SÁ PAIXÃO SILVA (CRM 64266)**



Avenida Marechal Castelo Branco, 405  
Jardim Rincão - 07400-445  
T.: 11 4655-0187

### **ANA CRISTINA KANTZOS (CRM 66164)**



Avenida dos Expedicionários, 618  
Centro - 07400-460  
T.: 11 4655-3595

### **KÁTIA REGINA SOBRAL VIEIRA (CRM 78111)**



Rua José Basílio de Alvarenga, 32  
Centro - 07400-505  
T.: 11 4679-2120

## **RICARDO MORAIS DE BASTOS (CRM 77141)**



Avenida dos Expedicionários, 618  
Centro - 07400-460  
T.: 11 4655-3595

## **PNEUMOLOGIA**

### **RENATO BREVIGLIERI (CRM 32871)**



Avenida dos Expedicionários, 618  
Centro - 07400-460  
T.: 11 4655-3595

## **UROLOGIA**

### **JORGE MIRANDA JÚNIOR (CRM 83773)**



Avenida dos Expedicionários, 618  
Centro - 07400-460  
T.: 11 4655-3595



Comunicação de eventos adversos



Profissional com Residência



Título de especialista

Legenda completa dos ícones dos atributos de qualificação na página 19.



## CIRURGIA GERAL

### REDE BÁSICA

#### ITAQUAQUECETUBA

##### CHARLES ALFABET (CRM 70182)



Rua Vicente Leporace, 70  
Centro - 08570-070  
T: 11 4753-2877 • 4753-5189

## GINECOLOGIA E OBSTETRÍCIA

##### RITA DE CÁSSIA CICARELLI (CRM 66488)



Rua Vicente Leporace, 70  
Centro - 08570-070  
T: 11 4753-2877 • 4753-5189

## ORTOPEDIA E TRAUMATOLOGIA

##### JORGE ISSAO IUTAKA (CRM 97555)



Rua João Vagnotti, 62  
Centro - 08570-220  
T: 11 4652-4343

## REUMATOLOGIA

##### CARLOS ROBERTO DE MELLO (CRM 38936)



Rua João Vagnotti, 62  
Centro - 08570-220  
T: 11 4652-4343

## UROLOGIA

##### JORGE MIRANDA JR. (CRM 83773)



Rua João Vagnotti, 62  
Centro - 08570-220  
T: 11 4652-4343



Comunicação de eventos adversos



Profissional com Residência



Título de especialista

Legenda completa dos ícones dos atributos de qualificação na página 19.

## ANGIOLOGIA E CIRURGIA VASCULAR

### REDE BÁSICA

#### SANTA ISABEL

##### SANDRO FRITELA (CRM 86941)



Rua Guilherme Alfieri, 95  
Centro - 07500-000  
T.: 11 4656-7150 • 4656-1595

## CARDIOLOGIA

##### LIBNI S. GRANGEIRO (CRM 31199)



Rua Monteiro Lobato, 117  
Centro - 07500-000  
T.: 11 4656-2026

## CIRURGIA GERAL

##### WILSON COSTA ALVES (CRM 78359)



Rua Guilherme Alfieri, 95  
Centro - 07500-000  
T.: 11 4656-7150 • 4656-1595

## CLÍNICA MÉDICA

##### PAULO CÉSAR D. DO NASCIMENTO (CRM 33479)



Rua Monte Serrat, 162  
Centro - 07500-000  
T.: 11 4656-3830

##### WILSON COSTA ALVES (CRM 78359)



Rua Guilherme Alfieri, 95  
Centro - 07500-000  
T.: 11 4656-7150 • 4656-1595

## GINECOLOGIA E OBSTETRÍCIA

##### MÁRCIO KEN KASSAWARA (CRM 58026)



Rua Monteiro Lobato, 117  
Centro - 07500-000  
T.: 11 4656-2026

##### VICENTE JOSÉ RESTANHO (CRM 78415)



Rua Guilherme Alfieri, 95  
Centro - 07500-000  
T.: 11 4656-7150 • 4656-1595

## PEDIATRIA

##### ENIO T. MOMMA (CRM 36444)



Rua Guilherme Alfieri, 168  
Centro - 07500-000  
T.: 11 4657-2444

##### KÁTIA REGINA SOBRAL VIEIRA (CRM 78111)



Rua Guilherme Alfieri, 95  
Centro - 07500-000  
T.: 11 4656-7150 • 4656-1595

##### RICARDO MORAIS DE BASTOS (CRM 77141)



Rua Monteiro Lobato, 117  
Centro - 07500-000  
T.: 11 4656-2026



Profissional com especialização



Profissional com Residência



Título de especialista

Legenda completa dos ícones dos atributos de qualificação na página 19.

# COMPLEXO HOSPITALAR UNIMED GUARULHOS

Para um atendimento de excelência, o Hospital Unimed Guarulhos, em suas duas unidades, prioriza o jeito acolhedor de atender para permanentemente servir com competência, carinho, humanização e respeito.

Com moderna estrutura tecnológica, o suporte de equipes altamente capacitadas e índices assistenciais correspondentes aos mais rigorosos padrões de controle e qualidade do atendimento, oferecemos a nossos clientes segurança e confiança na atenção às suas necessidades, e aos profissionais de saúde, tranquilidade para a assistência.

## | Hospital I – geral adulto

- Internação e pronto-atendimento adulto;
- UTI adulto;
- Day Hospital;
- Centro Cirúrgico com cinco modernas salas.

## | Hospital II – materno-infantil

- Pronto-atendimentos pediátrico, ginecológico e obstétrico;
- Internação materno-infantil;
- Centro cirúrgico e obstétrico;
- UTI's neonatal, pediátrica e adulto;
- Unidades de Hemodinâmica e de Litotripsia.

Hospital I – geral adulto  
Rua Tabajara, 566 – Vila São Jorge – Guarulhos-SP  
T.: 11 2464-2000

Hospital II – materno-infantil  
Avenida Emílio Ribas, 322 – Vila Zanardi – Guarulhos-SP  
T.: 11 2447-9000

CUIDAR DE VOCÊ. ESSE É O PLANO.



ANS - Nº 333051

## FONOAUDIOLOGIA

### REDE BÁSICA

#### GUARULHOS

##### **CAMILA SOUZA FARIA DE CASTRO**

Rua Túlio Martello, 32  
Chácara São Luís – 07115-070  
T.: 11 2408-6343

##### **CAROLINNE MARCONDES**

Avenida Estilac Leal, 66  
Vila das Palmeiras – 07013-142  
T.: 11 2809-6054 • 2408-1620

##### **CLÍNICA NOVA VIDA FONOAUDIOLOGIA E PSIC. LTDA.**

Rua Darcy Vargas, 276  
Vila Hulda – 07094-020  
T.: 11 2409-4769 • 2408-2052

##### **CRISTIANE ALVES DE MACEDO**

Rua Maria Tereza, 294 – sl. 03  
Jardim Santa Mena – 07096-190  
T.: 11 2286-3699

##### **ERIKA KARINA FAVERO**

Rua Silvestre Vasconcelos Calmon, 814  
Vila Moreira – 07020-001  
T.: 11 2461-6555

##### **ESSENCIAL SAÚDE & FONOAUDIOLOGIA**

Alameda Yayá, 356  
Jardim Aida – 07060-000  
T.: 11 2440-0798

##### **GIORGIA CLARO DE CAMARGO**

Rua Dr. Ângelo de Vita, 64 – 4º and. – cj. 404  
Jardim São Paulo – 07110-120  
T.: 11 2409-8480 • 2461-1033

##### **MARIA CAROLINA AZEVEDO POLI TORFFOLI**

Rua Túlio Martello, 32  
Jardim Maia – 07115-070  
T.: 11 2408-6343 • 2408-7072

##### **PATRICIA MORI NERES**

Rua Dr. Ângelo de Vita, 124  
Jardim São Paulo – 07110-120  
T.: 11 2408-5170

##### **TATIANA JORGE MINGOSSI**

Rua Dr. Ângelo de Vita, 54 / 64 – 2º and. – cj. 204  
Jardim São Paulo – 07110-120  
T.: 11 2408-4045

##### **VANIA BUENO DIAS GUIMARÃES**

Alameda Yayá, 356  
Jardim Aida – 07060-000  
T.: 11 2440-0798

## NUTRIÇÃO

##### **CLARICE OLIVEIRA DE SOUZA**

Rua Arminda de Lima, 378  
Vila Progresso – 07095-010  
T.: 11 2468-3840

##### **CLÍNICA DE SAÚDE HOLOSSOMÁTICA**

Rua Dr. Ângelo de Vita, 54/64 – sl. 403  
Jardim São Paulo – 07110-120  
T.: 11 2409-8480 • 2461-1033

##### **MARIA ANGELA DOS SANTOS COSTA**

Rua Dr. Ângelo de Vita, 64 – sl. 404  
Jardim São Paulo – 07110-120  
T.: 11 2409-8480

##### **ROSANA DA SILVA IGLESIAS**

Rua Darcy Vargas, 375  
Centro – 07094-020  
T.: 11 2408-5606 • 2408-5644

## PSICOLOGIA

##### **ANA AMÉLIA COSTA P. MARTIN**

Rua Soldado Arlindo Sardanha, 32 – sl. 33  
Jardim Guarulhos – 07090-151  
T.: 11 2849-2656

##### **ANDREA LUISA HACK**

Avenida Tiradentes, 400 – 2º andar – sl. 10  
Jardim Guarulhos – 07090-000  
T.: 11 3479-1914



Profissional com especialização



Profissional com Residência



Título de especialista

Legenda completa dos ícones dos atributos de qualificação na página 19.

## CÁSSIA CAETANO FARIA

Rua Conde Francisco Matarazzo, 161  
Jardim Zaira – 07095-090  
T.: 11 2464-9980

## CLÍNICA DE SAÚDE HOLOSSOMÁTICA

Rua Dr. Ângelo de Vita, 54/64 – sl. 403  
Jardim São Paulo – 07110-120  
T.: 11 2409-8480 • 2461-1033

## EDNA CANDIDO DE CARVALHO

Rua Antonio Lisboa Garcia, 59  
Jardim Gopoúva – 07050-040  
T.: 11 2425-3804

## ELAINE SIQUEIRA SORIANO

Rua Silvestre de Vasconcelos Calmon, 814  
Vila Moreira – 07020-001  
T.: 11 2409-3011

## GERMANA PIMENTEL

Rua Dr. Ângelo de Vita, 132  
Jardim São Paulo – 07110-120  
T.: 11 2408-0911

## JORGETE MARIANO DA SILVA

Rua Arminda de Lima, 378  
Vila Progresso – 07095-010  
T.: 11 2461-2800

## JUVANHA ALVES S. SANCHES

Rua Dr. Artur Bernardes, 192  
Jardim Santa Francisca – 07013-030  
T.: 11 2408-5614

## MARIA RAQUEL BERTOLINO

Rua Jaiminho, 172 – sl. 12  
Vila Progresso – 07095-150  
T.: 11 2851-5077

## NEUZA MARIA FERREIRA CAMPOS

Avenida Dr. Timóteo Penteado, 05 – 1º and. – sl. 04  
Vila Hulda – 07094-000  
T.: 11 2408-4075

## NEW LIFE PSICOLOGIA

Rua Marret, 189  
Vila Progresso – 07095-140  
T.: 11 2440-3312

## ROSANGELA AMORIM DE CICCIO

Rua Dr. Artur Bernardes, 192  
Jardim Santa Francisca – 07013-030  
T.: 11 2408-5614

## SIMONE ALVES DE MELO

Rua Dr. Ângelo de Vita, 64 – 3º and. – sl. 300 B  
Jardim São Paulo – 07110-120  
T.: 11 2440-3312

## SIMONE DIAS MOURA

Rua Dona Olinda de Albuquerque, 156 – sl. 8  
Jardim São Paulo – 07110-060  
T.: 11 2468-2727

## VALNEI JOSE REIME

Rua Profa. Anita Guastini Eiras, 25  
Jardim Zaira – 07094-010  
T.: 11 2408-5929 • 2087-0999 • 4964-2850

## WANIA CASERI DE PAULA

Rua Profa. Anita Guastini Eiras, 25  
Jardim Zaira – 07094-010  
T.: 11 2408-5929 • 2087-0999 • 4964-2850

## TERAPIA OCUPACIONAL

### CLÍNICA DE SAÚDE HOLOSSOMÁTICA

Rua Dr. Ângelo de Vita, 54/64 – sl. 403  
Jardim São Paulo – 07110-120  
T.: 11 2409-8480 • 2461-1033



Profissional com especialização



Profissional com Residência



Título de especialista

Legenda completa dos ícones dos atributos de qualificação na página 19.

## FONOAUDIOLOGIA

### REDE BÁSICA

#### ARUJÁ

##### **CRISTIANE FERREIRA FUNGACHI**

Avenida dos Expedicionários, 618

Centro – 07400-000

T.: 11 4647-0999

##### **LUCIANA DE OLIVEIRA PEREIRA**

Avenida dos Expedicionários, 618

Centro – 07400-000

T.: 11 4655-3595

## NUTRIÇÃO

##### **CLARICE OLIVEIRA DE SOUZA**

Avenida dos Expedicionários, 618

Centro – 07400-000

T.: 11 4655-3595

## PSICOLOGIA

##### **FABIANA MARIA BISPO**

Avenida dos Expedicionários, 618

Centro – 07400-000

T.: 11 4655-3595

##### **LUANA CAMPI**

Avenida dos Expedicionários, 618

Centro – 07400-000

T.: 11 4655-3595

##### **MARIGRAZIA SÁVIO**

Rua Vanderlei Nasser do Prado, 100

Centerville – 07401-120

T.: 11 4655-1006 • 4653-6537



Profissional com especialização



Profissional com Residência



Título de especialista

Legenda completa dos ícones dos atributos de qualificação na página 19.



# CENTRO DE DIAGNÓSTICO UNIMED GUARULHOS (CDU)

Primeiro recurso próprio da Unimed Guarulhos, inaugurado em agosto de 2008, o CDU dispõe de modernos equipamentos, instalações bem planejadas e profissionais capacitados para oferecer atendimento diferenciado, eficiente e humanizado no que diz respeito à medicina diagnóstica.

## | **Unidade I**

Rua Tabajara, 624  
Vila São Jorge – Guarulhos-SP

## | **Unidade II**

Rua Profª Anita Guastini Eiras, 71  
Vila Hulda – Guarulhos-SP



Central de atendimento ao cliente e  
agendamento de exames  
T.: 11 2463-8100

CUIDAR DE VOCÊ. ESSE É O PLANO.



## FONOAUDIOLOGIA

### REDE BÁSICA

#### **ITAQUAQUECETUBA**

#### **CRISTIANE FERREIRA FUNGACHI**

Rua João Vagnoti, 62  
Centro – 07570-220  
T.: 11 4652-4343

## PSICOLOGIA

#### **LUANA CAMPI**

Rua João Vagnoti, 62  
Centro - 07570-220  
T.: 11 4652-4343



Profissional com especialização



Profissional com Residência



Título de especialista

Legenda completa dos ícones dos atributos de qualificação na página 19.



# APLICATIVO MOBILE

Use seu leitor de QR Code em um smartphone para baixar o aplicativo do Guia Médico Mobile da Unimed.

App Store



Google Play

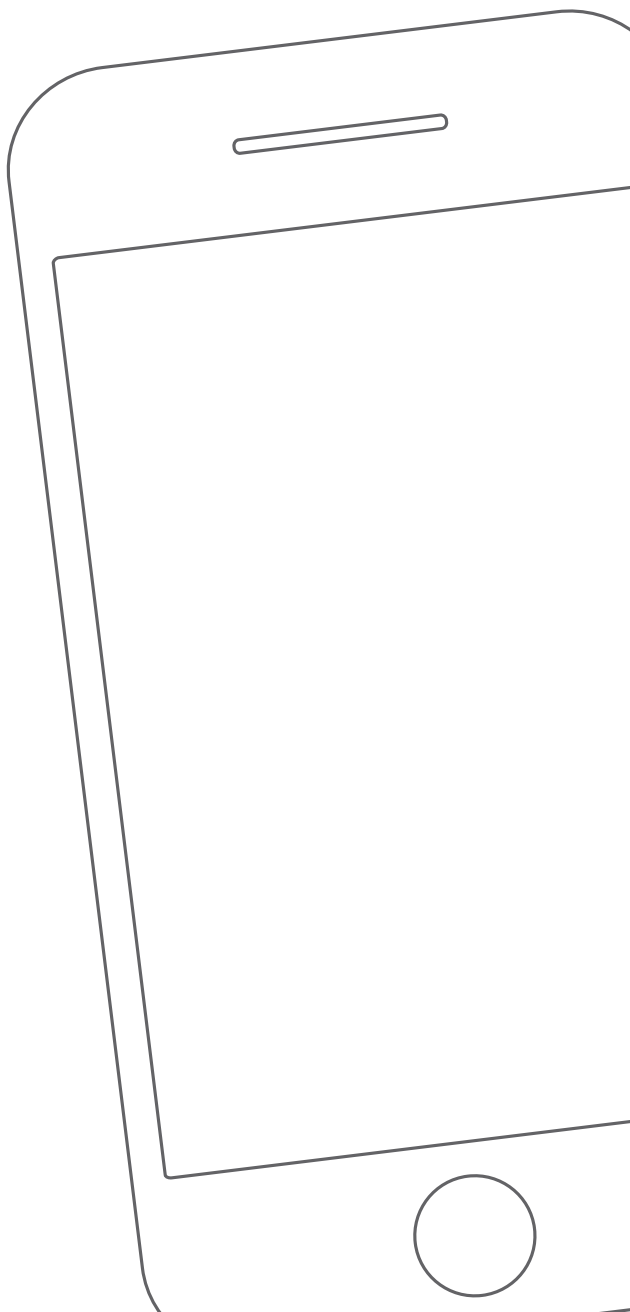

# GLOSSÁRIO TÉCNICO

## ACIDENTE PESSOAL

É o evento com data caracterizada, exclusivo e diretamente externo, súbito, involuntário, violento e causador de lesão física, que, por si só e independentemente de toda e qualquer outra causa, tenha como consequência direta a morte, ou a invalidez permanente, total ou parcial, do segurado, ou que torne necessário tratamento médico.

## AGÊNCIA NACIONAL DE SAÚDE SUPLEMENTAR – ANS.

Autarquia, sob regime especial, que atua em todo o território nacional, como órgão de regulação, normatização, controle e fiscalização das atividades que garantem a assistência suplementar à saúde.

## ALTA COMPLEXIDADE

Procedimentos de alta complexidade são aqueles definidos no Rol de Procedimentos e eventos em saúde da Agência Nacional de Saúde – ANS, disponível no endereço eletrônico da referida autarquia.

## ATENÇÃO DOMICILIAR BENEFICIÁRIO DE PLANO PRIVADO DE ASSISTÊNCIA À SAÚDE

É um termo genérico que envolve ações desenvolvidas em domicílio de promoção à saúde, prevenção, tratamento de doenças e reabilitação.

## BENEFÍCIO FAMÍLIA

O Benefício Família – BF é um produto instituído em favor dos usuários dependentes que após o óbito do beneficiário titular, adquirem o direito por tempo determinado, a isenção do pagamento de mensalidades do plano celebrado com a Singular ou Federação.

## COBERTURA PARCIAL TEMPORÁRIA (CPT)

Cobertura assistencial que admite, por um período ininterrupto de até 24 meses, a suspensão da cobertura de procedimentos de alta complexidade (PAC), leitos de alta tecnologia e procedimentos cirúrgicos, relacionados exclusivamente às doenças ou lesões preexistentes (DLP) declaradas pelo beneficiário ou seu representante legal por ocasião da contratação ou adesão ao plano privado de assistência à saúde.

## CONSULTA

É a modalidade de assistência na qual elementos da equipe de saúde de nível superior interagem com o usuário para fins de exame, diagnóstico, tratamento e orientação.

## HOSPITAL-DIA

Unidade especializada no atendimento de curta duração com caráter intermediário entre a assistência ambulatorial e a internação.

## INTERCÂMBIO

É o relacionamento entre as Cooperativas Médicas do Sistema Unimed que gera interações operacionais, regulamentado pelo Manual de Intercâmbio Nacional na prestação de serviços médicos e hospitalares aos beneficiários de uma cooperativa por outra.

## INTERNAÇÃO

Unidade destinada à acomodação e assistência do cliente internado.

## JUNTA MÉDICA

Termo que designa o mecanismo de regulação que tem o objetivo de garantir, no caso de situações de divergências médica a respeito

de autorização prévia, a definição do impasse. A junta médica no Intercâmbio Nacional do Sistema Unimed tem o objetivo de garantir a definição do impasse, no caso de situações de divergências médicas a respeito de autorização prévia para beneficiário de uma Unimed (Origem) em regime de atendimento eventual ou transferência de risco, em custo operacional, na área de ação da Unimed Executora. A junta médica no Intercâmbio Nacional será constituída pelo médico solicitante ou outro nomeado pelo usuário, por médico da Unimed Executora (ou Unimed Origem, se esta assim o desejar em caso de junta médica presencial ou, necessariamente, em casos de junta médica não presencial) e por um terceiro escolhido de comum acordo pelos dois profissionais acima nomeados.

## **O QUE É CARÊNCIA DE PLANO PRIVADO DE ASSISTÊNCIA À SAÚDE?**

Período corrido e ininterrupto, contado a partir da data de início da vigência do contrato do plano privado de assistência à saúde, durante o qual o contratante paga as contraprestações pecuniárias, mas ainda não tem acesso a determinadas coberturas previstas no contrato.

## **PRAZO PARA ATENDIMENTO**

De acordo com a Resolução Normativa 259, os prazos para atendimentos aos beneficiários são:

- I – consulta básica – pediatria, clínica médica, cirurgia geral, ginecologia e obstetrícia: em até 7 (sete) dias úteis;
- II – consulta nas demais especialidades médicas: em até 14 (quatorze) dias úteis;
- III – consulta/sessão com fonoaudiólogo: em até 10 (dez) dias úteis;
- IV – consulta/sessão com nutricionista: em até 10 (dez) dias úteis;
- V – consulta/sessão com psicólogo: em até 10 (dez) dias úteis;
- VI – consulta/sessão com terapeuta

- ocupacional: em até 10 (dez) dias úteis;
- VII – consulta/sessão com fisioterapeuta: em até 10 (dez) dias úteis;
- VIII – consulta e procedimentos realizados em consultório/clínica com cirurgião-dentista: em até 7 (sete) dias úteis;
- IX – serviços de diagnóstico por laboratório de análises clínicas em regime ambulatorial: em até 3 (três) dias úteis;
- X – demais serviços de diagnóstico e terapia em regime ambulatorial: em até 10 (dez) dias úteis;
- XI – procedimentos de alta complexidade – PAC: em até 21 (vinte e um) dias úteis;
- XII – atendimento em regime de hospital-dia: em até 10 (dez) dias úteis;
- XIII – atendimento em regime de internação eletiva: em até 21 (vinte e um) dias úteis; e
- XIV – urgência e emergência: imediato.

## **PRONTO ATENDIMENTO**

É o conjunto de elementos destinados a atender urgências dentro do horário de serviço do estabelecimento de saúde.

## **PRONTO SOCORRO**

É o estabelecimento de saúde destinado a prestar assistência a doentes, com ou sem risco de vida, cujos agravos à saúde necessitam de atendimento imediato. Funcionam durante as 24 horas do dia e dispõem apenas de leitos de observação.

## **REDE DE PRESTADORES**

Conjunto de estabelecimentos de saúde próprios ou contratados, incluindo equipamentos e recursos humanos, próprios ou contratados, indicados pela operadora de planos privados de assistências à saúde para oferecer cuidado aos beneficiários em todos os níveis de atenção à saúde, considerando ações de promoção, prevenção, diagnóstico, tratamento e reabilitação.

### **REDE PRESTADORA DIRETA**

Rede credenciada pela Unimed para atendimento aos seus beneficiários diretos. É gerenciada pela própria Unimed, dentro da sua área de ação e deverá ser disponibilizada ao Intercâmbio Nacional.

### **REDE PRESTADORA INDIRETA**

Rede credenciada por qualquer Unimed disponibilizada ao Sistema Unimed – Intercâmbio – dentro das regras e dos critérios definidos pela Unimed do Brasil, aos beneficiários com abrangência Nacional, Habitual ou Eventual, ou atendimentos de urgência para abrangência local.

### **ROL DE PROCEDIMENTOS E EVENTOS EM SAÚDE**

Cobertura mínima obrigatória que deve ser garantida por operadora de plano privado de assistência à saúde de acordo com a segmentação contratada do plano privado de assistência à saúde contratado.

### **TIPOS DE ACOMODAÇÃO CONTRATUAL**

Individual – em apartamento  
Coletiva – em enfermaria

### **TISS (TROCA DE INFORMAÇÃO EM SAÚDE SUPLEMENTAR)**

É um modelo instituído pela ANS, que estabelece o padrão obrigatório para troca de informações na saúde suplementar – Padrão TISS, dos dados de atenção à saúde dos beneficiários de plano de saúde e entre os agentes: operadoras de plano de saúde e prestadores de serviços assistenciais; operadora e/ou prestadores e beneficiários; operadora e ANS.

### **TUSS (TERMINOLOGIA UNIFICADA DA SAÚDE SUPLEMENTAR)**

Consolidação do componente de representação de conceitos em saúde do Padrão TISS que consiste no conjunto estruturado de códigos e descrições dos itens e eventos do ciclo de atenção à saúde na saúde suplementar.

### **UNIMED EXECUTORA**

Termo usado para designar a Unimed que esta atendendo em sua área de ação beneficiário de outra Unimed.

### **UNIMED ORIGEM**

Termo usado para designar a Unimed detentora de um contrato, do qual se origina o beneficiário.

### **UNIMEDS**

Termo de uso genérico para designar qualquer grau de Unimed Singular, Federação/Central e Confederação, individualmente ou no conjunto.

### **URGÊNCIA / EMERGÊNCIA**

**Urgência:** resultante de acidentes pessoais ou de complicações no processo gestacional.

**Emergência:** implica risco imediato de morte ou de lesões irreparáveis para o paciente, caracterizada em declaração do médico assistente.

# SERVIÇOS OPCIONAIS

## **UNIMED AEROMÉDICA**

Cuidado humanizado, atendimento ágil e seguro no transporte médico de urgência de pacientes, com UTI aérea e terrestre, 24 horas por dia, sete dias por semana, em todo o Brasil.

Rua Tabajara, 588  
Vila São Jorge - 07111-120  
T.: 11 2463-8091

## **UNIMED ODONTO**

Mais nova empresa do Sistema Unimed, esta operadora de planos odontológicos chega ao mercado oferecendo a seus clientes muito mais serviços com profissionais que dedicam um cuidado diferenciado, próximo e personalizado.

Rua Tabajara, 588  
Vila São Jorge - 07111-120  
T.: 11 2463-8091

## **SOU**

Serviços que atendem diversas necessidades em saúde ocupacional de empresas em todo o Brasil, além de oferecer serviços opcionais de acordo com as necessidades de cada empresa.

Rua Tabajara, 588  
Vila São Jorge - 07111-120  
T.: 11 2463-8091

# SERVIÇOS DIFERENCIAIS

## USIMED GUARULHOS

Cooperativa de usuários de assistência à saúde, a Usimed Guarulhos tem a missão de fidelizar os clientes Unimed facilitando o acesso a produtos e serviços complementares à assistência médica, propiciando melhoria na qualidade de vida.

- **Drogaria Usimed:** medicamentos e produtos de perfumaria com descontos e condições especiais de pagamento;
- **Produtos Médico-Hospitalares:** muletas, cadeiras de rodas e muito mais para locação ou venda com preços especiais e condições facilitadas de pagamento;
- **Usi Óptica:** armações, lentes, óculos de sol e lentes de contato com descontos e condições especiais de pagamento;
- **Delivery:** entrega domiciliar de medicamentos, perfumaria e lentes de contatos em Guarulhos e áreas de abrangência;
- **Usi Plastic:** plano especial de cirurgias plásticas estéticas, com valores e pagamento diferenciados;
- **Plano Oftalmológico:** condições especiais para cirurgias refrativas (miopia, astigmatismo e hipermetropia) abaixo de 5 graus.

Rua Tabajara, 588  
Vila São Jorge - 07111-120  
T.: 11 2463-8008





PLANOS DE SAÚDE

(11) 3225-3720

[www.plano-de-saude-saopaulo.com.br](http://www.plano-de-saude-saopaulo.com.br)



CLIQUE AQUI

ATENDIMENTO  
VIA WHATSAPP

**Unimed**   
Guarulhos



Membro da Aliança  
Cooperativa Internacional

**ANS - Nº 333051**